

PEEF

Presupuesto de Egresos de la Federación 2018

Guía Rápida

Conoce más de #TuDinero



EL PRESUPUESTO 2018

En 8 puntos

1

¿Qué es el Presupuesto Federal? Es uno de los documentos más importantes de política pública. Describe el monto y destino de los recursos públicos incluyendo aquellos para:

- Los poderes Ejecutivo, Legislativo y Judicial.
- Transferencias a las entidades federativas y municipios.
- Organismos autónomos.

2

¿Cómo se hace? Existe un proceso llamado ciclo presupuestario con el cual se conoce con cuánto dinero se dispone, en qué se gasta y cómo se rinde cuentas de ese gasto.



3

Presupuesto aprobado para 2018:

\$5,279,667.0

Millones

72.0% para Programas (**gasto programable**).
28.0% para transferencias no condicionados a entidades federativas (Participaciones Federales), pagos pendientes de años anteriores, deuda pública, intereses, etc. (**gasto no programable**).

4

Los ingresos del 2018 se estiman en: \$5,279,667.0 millones.

Gobierno federal: \$3,584,918.4 (4.8% ↑).

Organismos y empresas: \$884,070.9 (3.7% ↑).

Aportaciones al Seguro Social: \$309,302.2 (4.2% ↑).

Financiamiento (Deuda): \$501,375.5 (-9.4% ↓).

5

El gasto programable se destinará a las siguientes funciones:

Gobierno
\$372,450.4

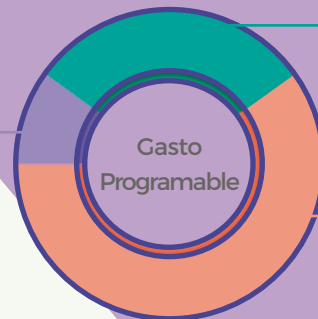

Desarrollo Económico
\$1,051,494.3

Desarrollo Social
\$2,379,219.8

6

Se transferirán los recursos a estados y municipios:

\$1,789,432.3 millones que equivalen a **33.9%** del presupuesto.

7

Se estima que durante 2018 México mantenga su crecimiento.

Crecimiento PIB (Producto Interno Bruto)

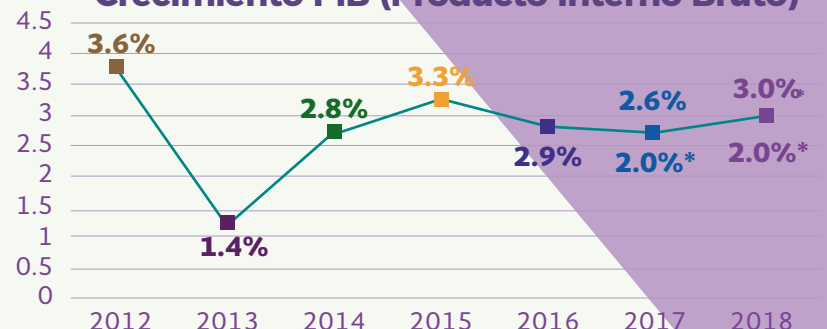

*Cifras estimadas.

Fuente: 2012-2016, INEGI; 2017-2018, Criterios Generales de Política Económica 2018.

8

El **100%** del **gasto** de las dependencias y entidades del **Gobierno Federal** cuentan con **información del desempeño**.

PERSPECTIVA MACROECONÓMICA 2018

Continuar con la trayectoria de crecimiento de la economía nacional

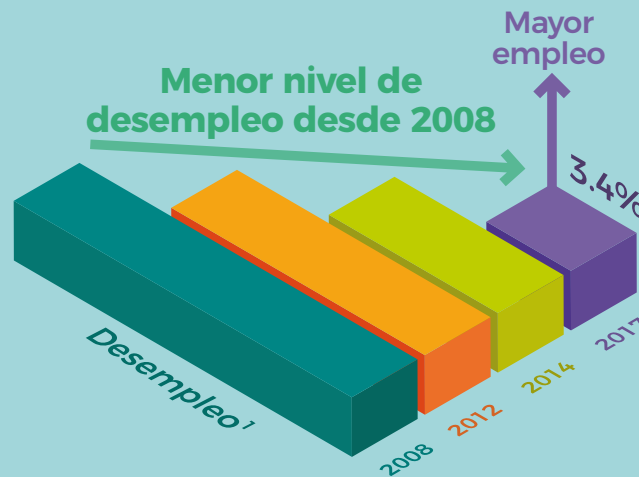
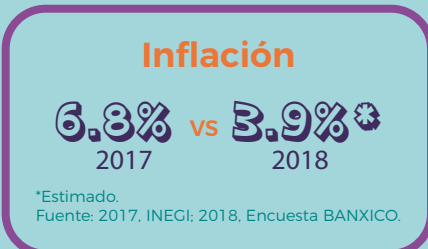
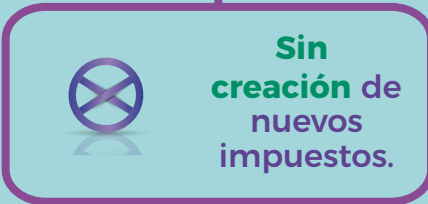
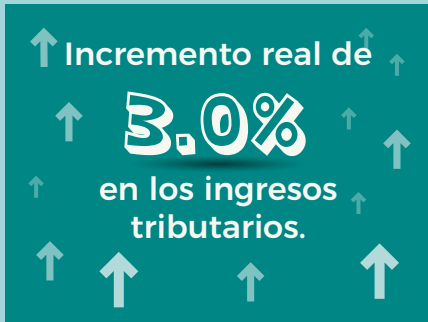

¹ Tasa promedio de desocupación de la población económicamente activa.



*Cifras estimadas.
Fuente: 2012-2017, SHCP; 2018, Criterios Generales de Política Económica 2018.



Más de 19.4 millones de trabajadores¹



+ 801 mil personas = 4.3% más trabajadores asegurados*

Trabajadores asegurados en el Instituto Mexicano del Seguro Social (IMSS)

¹ Al cierre de 2017.
*Incluye a los trabajadores eventuales del campo.



¿DE DÓNDE VIENE Y HACIA DÓNDE VA #TUDINERO?

Este año el presupuesto es de:

 Porcentaje vs. 2017 en términos reales.

\$5,279,667.0

¿DE DÓNDE SALE ESTE DINERO? (Ingresos)

Y SE UTILIZARÁ EN: (Gasto Neto)



¿Con cuánto dinero contaremos?

Con base en las estimaciones sobre el crecimiento de la economía se calculan los recursos para financiar el gasto público, y se definen en la Ley de Ingresos de la Federación.

Gasto no Programable

Transferencias no condicionados a entidades federativas (Participaciones Federales), pagos pendientes de años anteriores, deuda pública, intereses, etc.

Gasto Programable

Es el gasto que se destina a proveer bienes y servicios públicos a la población.

Existen 3 formas de entenderlo:

1 ¿Para qué se gasta? (Clasificación funcional)

Según los propósitos u objetivos socioeconómicos que se persiguen. Presenta el gasto según la naturaleza de los servicios brindados a la población.

2 ¿En qué se gasta? (Clasificación económica)

Por su naturaleza económica, se divide en inversión o en consumo (corriente).

3 ¿Quién gasta? (Clasificación administrativa)

Determina el gasto de cada una de las dependencias y entidades públicas para facilitar el manejo y control de los recursos.

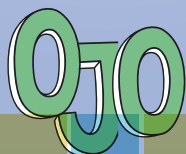

Los recursos públicos siempre son limitados, por eso es necesario gastar mejor.



Clasificación Funcional
#TuDinero en
DESARROLLO SOCIAL

Clasificación funcional

Es una forma de agrupar el gasto según la naturaleza de los bienes y servicios. Esta clasificación se divide en 3 categorías:

- Desarrollo social.
- Desarrollo económico.
- Gobierno.

\$2,379,219.8

45.1%
2018

1.5%
R

2018 Porcentaje del Presupuesto (Gasto Neto Total).
R Porcentaje vs. 2017 en términos reales.

	\$	2018	R	
 Protección Social	\$883,535.9	16.7%	3.3%	<ul style="list-style-type: none"> • 330,000 niños afiliados al Programa de estancias infantiles para apoyar a madres trabajadoras y padres solteros. • PROSPERA, Programa de Inclusión Social Alimentación, Educación y Salud para 6.7 millones de familias.
 Educación	\$676,624.4	12.8%	-0.5%	<ul style="list-style-type: none"> • 6 de cada 10 estudiantes de excelencia que soliciten una beca para estudiar el bachillerato o la universidad la obtengan. • 80% de los jóvenes de 15 a 17 años cursan el bachillerato.
 Salud	\$564,935.7	10.7%	0.6%	<ul style="list-style-type: none"> • 53.5 millones de afiliados al Seguro Popular.
 Vivienda y Servicios a la Comunidad	\$212,155.6	4.0%	3.7%	<ul style="list-style-type: none"> • El 94% de la población cuenta con el servicio de agua potable.
 Protección Ambiental	\$22,338.6	0.4%	0.2%	<ul style="list-style-type: none"> • 52 especies en peligro de extinción protegidas a través del Programa de Recuperación y Repoblación de Especies en Riesgo.
 Recreación, Cultura y otras Manifestaciones Sociales	\$18,986.1	0.4%	0.2%	<ul style="list-style-type: none"> • 104.6 millones de beneficiarios de actividades artísticas y culturales.
 Otros Asuntos Sociales	\$643.5	0.0%	-10.3%	<ul style="list-style-type: none"> • El ahorro financiero en México será de 65% del PIB.

Clasificación Funcional
#TuDinero en
DESARROLLO ECONÓMICO

\$1,051,494.3

19.9%
2018









2.4%
R

2018 Porcentaje del Presupuesto (Gasto Neto Total).
R Porcentaje vs. 2017 en términos reales.

Clasificación funcional

Es una forma de agrupar el gasto según la naturaleza de los bienes y servicios. Esta clasificación se divide en 3 categorías:

- Desarrollo social.
- Desarrollo económico.
- Gobierno.

	\$	2018	R	
 Combustibles y Energía	\$760,794.5	14.4%	2.9%	<ul style="list-style-type: none"> • Aumento de 3.8% en la capacidad de generación de energía eléctrica en el país.
 Transporte	\$81,198.7	1.5%	-3.7%	<ul style="list-style-type: none"> • 210 kilómetros de construcción y modernización de carreteras y caminos rurales.
 Agropecuario, Silvicultura, Pesca y Caza	\$74,307.9	1.4%	-3.8%	<ul style="list-style-type: none"> • Aumento del PIB agropecuario y pesquero a una tasa del 3%. • 583,917 hectáreas con sistemas de riego tecnificado.
 Otras Industrias y otros Asuntos Económicos	\$60,567.9	1.1%	22.4%	<ul style="list-style-type: none"> • 310,432 empresas o clientes acceden a un crédito por primera vez en 5 años.
 Ciencia, Tecnología e Innovación	\$53,298.3	1.0%	-1.9%	<ul style="list-style-type: none"> • Apoyo a 4,237 proyectos de investigación. • 28,673 investigadores inscritos en el Sistema Nacional de Investigadores.
 Asuntos Económicos, Comerciales y Laborales en General	\$12,734.1	0.2%	2.9%	<ul style="list-style-type: none"> • 750 proyectos de exportación de productos y servicios mexicanos con apoyo de ProMéxico.
 Comunicaciones	\$4,586.9	0.1%	-17.7%	<ul style="list-style-type: none"> • 60.0% de los municipios rurales con servicios financieros gracias a la red telegráfica.
 Turismo	\$3,824.6	0.1%	-5.4%	<ul style="list-style-type: none"> • 10.5% de crecimiento del gasto de los turistas en nuestro país.
 Minería, Manufacturas y Construcción	\$181.2	0.0%	-5.7%	<ul style="list-style-type: none"> • 4.5 de 7 puntos para México en el indicador sobre las estrategias de las empresas para obtener resultados exitosos.

Para, entre otras acciones las siguientes metas:

Clasificación Funcional
#TuDinero en
GOBIERNO

Clasificación funcional

Es una forma de agrupar el gasto según la naturaleza de los bienes y servicios.

Esta clasificación se divide en 3 categorías:

- Desarrollo social.
- Desarrollo económico.
- Gobierno.

\$372,450.4

7.1%
2018

6.4%
R

2018 Porcentaje del Presupuesto (Gasto Neto Total).

R Porcentaje vs. 2017 en términos reales.

\$ **2018** **R**

Para, entre otras acciones, las siguientes metas:



Justicia

\$113,328.6

2.1%

-1.1%

- Se atenderá el **90% de las solicitudes** de asesoría legal en materia agraria.



Seguridad Nacional

\$102,266.2

1.9%

12.9%

- Operaciones realizadas en defensa y seguridad nacional para la **permanencia de la paz, independencia y soberanía nacional.**



Asuntos de Orden Público y Seguridad Interior

\$45,746.9

0.9%

7.8%

- **4,000 personas** servidoras públicos serán **capacitadas** en materia de **derechos humanos** para su aplicación práctica.



Asuntos Financieros y Hacendarios

\$40,657.0

0.8%

1.3%

- **52.1 millones** de **usuarios** de servicios financieros.



Coordinación de la Política de Gobierno

\$35,122.5

0.7%

31.1%

- **88% de las Instituciones** de la Administración Pública Federal llevan a cabo procesos de **consulta ciudadana.**



Legislación

\$15,378.5

0.3%

2.9%

- **Acciones** del Poder Legislativo.



Otros Servicios Generales

\$11,052.5

0.2%

-10.2%

- **54.5 millones** de **personas beneficiadas** con la señal de televisión del **Sistema Público de Radiodifusión.**



Relaciones Exteriores

\$8,898.1

0.2%

10.0%

- **1.6 millones de mexicanos en el exterior** cuentan con programas de **educación, salud, deporte y cultura.**

Clasificación Económica #TuDinero en GASTO CORRIENTE Y PENSIONES

\$3,159,271.8

45.1%
2018
R

1.8%
R

2018 Porcentaje del Presupuesto (Gasto Neto Total).
R Porcentaje vs. 2017 en términos reales.

Clasificación económica
Es una forma de presentar el presupuesto según el tipo de gasto, dependiendo de si con éste se aumentará el patrimonio (de inversión) o si constituye un acto de consumo, como pago de servicios o entrega de subsidios (corriente).

Servicios Personales

\$1,220,350.9

2018

0.1%

R

Pago que reciben los **servidores públicos** por su **trabajo** diario: incluye doctoras, enfermeras, maestros, policías, entre otros.



Dependencias

Las instituciones del Gobierno Federal como la Secretaría de Hacienda, la Secretaría de Economía, de Comunicaciones y Transportes, etc.

-0.7%
R

Organismos Autónomos

• Instituto Federal de Telecomunicaciones:	2.9% R
• Instituto Nacional de Estadística y Geografía:	1.6% R
• Instituto Nacional Electoral:	36.6% R
• Instituto Nacional para la Evaluación de la Educación:	-3.6% R
• Instituto Nacional de Transparencia, Acceso a la Información y Protección de Datos Personales:	6.1% R
• Tribunal Federal de Justicia Fiscal y Administrativa:	9.0% R
• Comisión Federal de Competencia Económica:	-0.6% R
• Comisión Nacional de los Derechos Humanos:	6.7% R

Subsidios

\$434,147.5

2018

-4.2%

R

Son recursos para fomentar el desarrollo de actividades prioritarias para la sociedad. Se otorgan directamente a distintos sectores de la sociedad o a los estados y municipios, a través de las dependencias federales.



Pensiones y Jubilaciones

\$793,734.3

2018

5.2%

R



Otros de Corriente

\$246,639.6

2018

5.7%

R

Gastos de Operación

\$464,399.4

2018

4.6%

R

Pago de **materiales** como **medicinas** y **uniformes**. Servicios como **energía eléctrica**, renta de oficinas y servicios de **Internet**.

Dependencias

Las instituciones del Gobierno Federal como la Secretaría de Hacienda, la Secretaría de Economía, de Comunicaciones y Transportes, etc.

3.3%
R

Poderes

- Poder Legislativo:
- Poder Judicial:

-3.6%
R

6.0%
R

Organismos Autónomos

• Instituto Nacional para la Evaluación de la Educación:	15.7% R
• Instituto Nacional Electoral:	79.8% R
• Instituto Nacional de Estadística y Geografía:	20.2% R
• Instituto Nacional de Transparencia, Acceso a la Información y Protección de Datos Personales:	10.7% R
• Tribunal Federal de Justicia Fiscal y Administrativa:	28.4% R
• Comisión Nacional de los Derechos Humanos:	29.7% R
• Instituto Federal de Telecomunicaciones:	-5.6% R
• Comisión Federal de Competencia Económica:	48.1% R



Clasificación Económica #TuDinero en GASTO DE INVERSIÓN

\$643,892.7

12.2%
\$

4.6%
R

2018 Porcentaje del Presupuesto (Gasto Neto Total).
R Porcentaje vs. 2017 en términos reales.

Clasificación económica
Es una forma de presentar el presupuesto según el tipo de gasto, dependiendo de si con éste se aumentará el patrimonio (de inversión) o si constituye un acto de consumo, como pago de servicios o entrega de subsidios (corriente).

Proyectos

\$224,324.5
\$

-17.4%
R

Destacan:

De **impacto económico** como la construcción de carreteras, refinерías, etc.

De **impacto social** como la construcción de escuelas, hospitales, albergues, etc.

De **impacto en el funcionamiento y la eficiencia gubernamental** como la construcción de academias de seguridad pública, salas de juicios orales, etc.

Programas

\$72,746.2
\$

23.1%
R

Para:

Realizar **estudios de preinversión** para asegurar la conveniencia de una obra pública.

Dar mantenimiento a los proyectos.

Adquirir equipo y materiales.

Garantizar la **Seguridad de las personas que se benefician de los proyectos**, lo que involucra reparación.

De acuerdo con el sector en el que pretenden incidir, los proyectos y programas se pueden clasificar en: ● Proyectos ● Programas

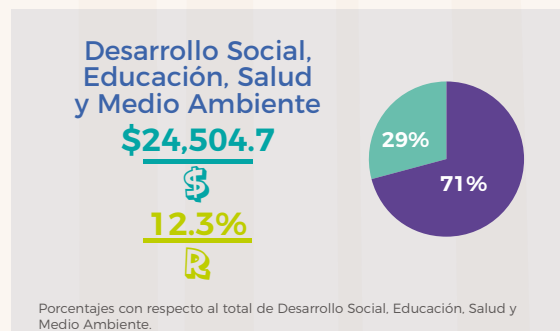
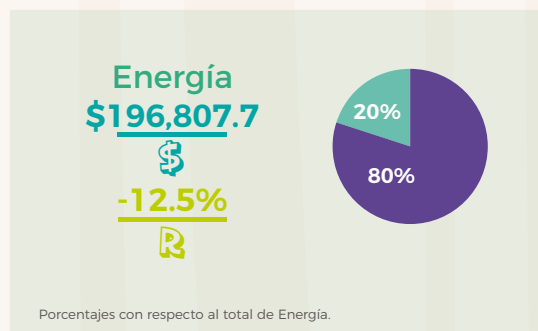

Consulta la información detallada de los Programas y Proyectos de Inversión visitando OBRA PÚBLICA ABIERTA www.transparenciapresupuestaria.gob.mx/es/PTP/Obra_Publica_Abierta

Sector privado y gobierno trabajan juntos para fortalecer la inversión: **207** Proyectos de **Infraestructura Productiva** de Largo Plazo.

5 nuevos proyectos de **Asociación Público-Privada** para ampliar y mejorar la infraestructura de transporte y hospitalaria del país.

Cifras en millones de pesos.



#TuDinero en
ESTADOS Y MUNICIPIOS

\$1,791,804.8

33.9%
\$

1.5%
R

2018 Porcentaje del Presupuesto (Gasto Neto Total).
R Porcentaje vs. 2017 en términos reales.

Aportaciones Federales*

\$810,044.6

\$

0.2%

R

Recursos que la Federación transfiere a las entidades federativas, municipios, y demarcaciones territoriales de la Ciudad de México, a través de ocho fondos, condicionando su gasto al cumplimiento de objetivos específicos:

- Educación: **\$421,725.3**
- Educación Tecnológica y para Adultos: **\$6,894.8**
- Fortalecimiento de espacios educativos y alimentos nutritivos: **\$23,628.2**
- Salud: **\$162,360.4**
- Desarrollo Social: **\$73,421.4**
- Fortalecer las finanzas públicas de los gobiernos locales:
 - Municipales: **\$74,376.4**
 - Estatales: **\$40,638.1**
- Seguridad: **\$7,000.0**

Participaciones

\$811,931.6

\$

4.3%

R

A diferencia de las **Aportaciones Federales**, estos **recursos persiguen objetivos** que los gobiernos locales establecen directamente.

Subsidios a través de Ramo 23

\$44,848.8

\$

-14.0%

R

Recursos para, entre otros objetivos, realizar proyectos de inversión para detonar el **Desarrollo Regional**, mejorar la competitividad de las **Zonas Metropolitanas**, mejorar el Índice de **Desarrollo Humano** de las entidades federativas, etc.

Convenios

\$124,979.8

\$

-1.1%

R

Recursos Federales que se administran ya sea de forma **directa por las entidades federativas** y/o coordinándose con el Gobierno de la República.

* Incluye Protección Social en Salud, Ramo 25 y Previsiones y Aportaciones para los Sistemas de Educación Básica, Normal, Tecnológica y de Adultos.