



Número de proceso de fina: 2791  
 Número de lote : 4258  
 Ejercicio : 2020

Finalizado por : c1289  
 Fecha de finalización : 23-03-20

Cía.	Núm. de documento	Fecha de doc.	Orig. Cía.	Referencia	Partner	Cuenta contable/Dimensiones					Divisa	Importe	Importe en MXP	D/H	País imp.	C.i.		
						TR FE	PR	SE	ES	CC								
300	CDA	2756	23-03-20	300	C0004179			8240392020	PRESUP	EGR	COMP	OTROS	IMPUESTO	MXP	240.52	240.52	H	
				300	C0004179			TPR	GODG0					MXP	240.52	240.52	D	
				300	C0004179			8260392020	PRESUP	EGR	EJERC	OTROS	IMPUEST	MXP	240.52	240.52	D	
				300	C0004179			TPR	GODG0					MXP	240.52	240.52	H	
				300	C0004179			8250392020	PRESUP	EGR	DEV	OTROS	IMPUESTOS	MXP	240.52	240.52	H	
				300	C0004179			TPR	GODG0					MXP	240.52	240.52	D	
				300	C0004179			8270392020	PRESUP	EGR	PAG	OTROS	IMPUESTOS	MXP	240.52	240.52	D	
				300	C0004179			TPR	GODG0					MXP	240.52	240.52	H	
				300	C0004179			8260392020	PRESUP	EGR	EJERC	OTROS	IMPUEST	MXP	240.52	240.52	H	
				300	C0004179			TPR	GODG0					MXP	240.52	240.52	D	
				300	C0004179			8240375010	PRESUP	EGR	COMP	VIÁT	NAC P LAB	MXP	2,468.36	2,468.36	D	
				300	C0004179			TPR	GODG0					MXP	2,468.36	2,468.36	H	
				300	C0004179			8220375010	PRESUP	EGR	X EJER	VIÁT	NAC P L	MXP	2,468.36	2,468.36	H	
				300	C0004179			TPR	GODG0					MXP	2,468.36	2,468.36	D	
				300	C0004179			8250375010	PRESUP	EGR	DEV	VIÁT	NAC P LABO	MXP	2,468.36	2,468.36	D	
				300	C0004179			TPR	GODG0					MXP	2,468.36	2,468.36	H	
				300	C0004179			8240375010	PRESUP	EGR	COMP	VIÁT	NAC P LAB	MXP	2,468.36	2,468.36	H	
				300	C0004179			TPR	GODG0					MXP	2,468.36	2,468.36	D	
				300	C0004179			8260375010	PRESUP	EGR	EJERC	VIÁT	NAC P LA	MXP	2,468.36	2,468.36	D	
				300	C0004179			TPR	GODG0					MXP	2,468.36	2,468.36	H	
				300	C0004179			8250375010	PRESUP	EGR	DEV	VIÁT	NAC P LABO	MXP	2,468.36	2,468.36	H	
				300	C0004179			TPR	GODG0					MXP	2,468.36	2,468.36	D	
				300	C0004179			8270375010	PRESUP	EGR	PAG	VIÁT	NAC P LABO	MXP	2,468.36	2,468.36	D	
				300	C0004179			TPR	GODG0					MXP	2,468.36	2,468.36	H	
				300	C0004179			8260375010	PRESUP	EGR	EJERC	VIÁT	NAC P LA	MXP	2,468.36	2,468.36	H	
				300	C0004179			TPR	GODG0					MXP	2,468.36	2,468.36	D	
				300	C0004179			8240392020	PRESUP	EGR	COMP	OTROS	IMPUESTO	MXP	73.05	73.05	D	
				300	C0004179			TPR	GODG0					MXP	73.05	73.05	H	
				300	C0004179			8220392020	PRESUP	EGR	X EJER	OTROS	IMPUES	MXP	73.05	73.05	H	
				300	C0004179			TPR	GODG0					MXP	73.05	73.05	D	
				300	C0004179			8250392020	PRESUP	EGR	DEV	OTROS	IMPUESTOS	MXP	73.05	73.05	D	
				300	C0004179			TPR	GODG0					MXP	73.05	73.05	H	
				300	C0004179			8240392020	PRESUP	EGR	COMP	OTROS	IMPUESTO	MXP	73.05	73.05	H	

Número de proceso de fina: 2791  
 Número de lote : 4258  
 Ejercicio : 2020

Finalizado por : c1289  
 Fecha de finalización : 23-03-20

Cía.	Núm. de documento	Fecha de doc.	Orig. Cía.	Referencia	Partner	Cuenta contable/Dimensiones					Divisa	Importe	Importe en MXP	D/H	País imp.	C.i.
						TR FE	PR	SE	ES	CC						
300	CDA	2756	23-03-20	300	C0004179	TPR	GODG0									
				300	C0004179	8260392020	PRESUP	EGR EJERC	OTROS IMPUEST		MXP	73.05	73.05	D		
				300	C0004179	TPR	GODG0									
				300	C0004179	8250392020	PRESUP	EGR DEV	OTROS IMPUESTOS		MXP	73.05	73.05	H		
				300	C0004179	TPR	GODG0									
				300	C0004179	8270392020	PRESUP	EGR PAG	OTROS IMPUESTOS		MXP	73.05	73.05	D		
				300	C0004179	TPR	GODG0									
				300	C0004179	8260392020	PRESUP	EGR EJERC	OTROS IMPUEST		MXP	73.05	73.05	H		
				300	C0004179	TPR	GODG0									
				300	C0004179	8240375010	PRESUP	EGR COMP	VIÁT NAC P LAB		MXP	77.02	77.02	D		
				300	C0004179	TPR	GODG0									
				300	C0004179	8220375010	PRESUP	EGR X EJER	VIÁT NAC P L		MXP	77.02	77.02	H		
				300	C0004179	TPR	GODG0									
				300	C0004179	8250375010	PRESUP	EGR DEV	VIÁT NAC P LABO		MXP	77.02	77.02	D		
				300	C0004179	TPR	GODG0									
				300	C0004179	8240375010	PRESUP	EGR COMP	VIÁT NAC P LAB		MXP	77.02	77.02	H		
				300	C0004179	TPR	GODG0									
				300	C0004179	8260375010	PRESUP	EGR EJERC	VIÁT NAC P LA		MXP	77.02	77.02	D		
				300	C0004179	TPR	GODG0									
				300	C0004179	8250375010	PRESUP	EGR DEV	VIÁT NAC P LABO		MXP	77.02	77.02	H		
				300	C0004179	TPR	GODG0									
				300	C0004179	8270375010	PRESUP	EGR PAG	VIÁT NAC P LABO		MXP	77.02	77.02	D		
				300	C0004179	TPR	GODG0									
				300	C0004179	8260375010	PRESUP	EGR EJERC	VIÁT NAC P LA		MXP	77.02	77.02	H		
				300	C0004179	TPR	GODG0									
				300	C0004179	8240375010	PRESUP	EGR COMP	VIÁT NAC P LAB		MXP	2,500.00-	2,500.00-	D		
				300	C0004179	TPR	GODG0									
				300	C0004179	8220375010	PRESUP	EGR X EJER	VIÁT NAC P L		MXP	2,500.00-	2,500.00-	H		
				300	C0004179	TPR	GODG0									
<b>Total para documento : CDA 2756</b>																
<b>Total para Compañía : 300 CIATEQ</b>																
<b>Total para número de proc 2791</b>																
										<b>Debe MXP</b>	<b>12,328.17</b>	<b>Haber MXP</b>	<b>12,328.17</b>			
										<b>Debe MXP</b>	<b>12,328.17</b>	<b>Haber MXP</b>	<b>12,328.17</b>			
										<b>Debe MXP</b>	<b>12,328.17</b>	<b>Haber MXP</b>	<b>12,328.17</b>			

Número de proceso de fina: 2791  
 Número de lote : 4258  
 Ejercicio : 2020

Finalizado por : c1289  
 Fecha de finalización : 23-03-2020 [15:54:53]

Compañía : 300 CIATEQ

Cta contable	Descripciones	Divisa propia MXP		Total
		Debe	Haber	
1123110001	GASTOS DE VIAJE Y V	100.00	0.00	100.00
1123110010	GASTOS DE VIAJE Y V	0.00	100.00	100.00-
1129100001	IVA ACREDITABLE PAG	433.42	0.00	433.42
2119000016	AMERICAN EXPRESS -V	0.00	3,013.37	3,013.37-
2119000019	AMERICAN EXPRESS IA	0.00	279.00	279.00-
5137375011	VIÁTICOS NAC P LABO	2,545.38	0.00	2,545.38
5139392021	OTROS IMPUESTOS Y D	73.05	0.00	73.05
5139392025	PEAJES	240.52	0.00	240.52
8220375010	PRESUP EGR X EJER V	0.00	45.38	45.38-
8220392020	PRESUP EGR X EJER O	0.00	313.57	313.57-
8240375010	PRESUP EGR COMP VIÁ	45.38	2,545.38	2,500.00-
8240392020	PRESUP EGR COMP OTR	313.57	313.57	0.00
8250375010	PRESUP EGR DEV VIÁT	2,545.38	2,545.38	0.00
8250392020	PRESUP EGR DEV OTRO	313.57	313.57	0.00
8260375010	PRESUP EGR EJERC VI	2,545.38	2,545.38	0.00
8260392020	PRESUP EGR EJERC OT	313.57	313.57	0.00
8270375010	PRESUP EGR PAG VIÁT	2,545.38	0.00	2,545.38
8270392020	PRESUP EGR PAG OTRO	313.57	0.00	313.57
<b>Total</b>		<b>12,328.17</b>	<b>12,328.17</b>	<b>0.00</b>



Folio de solicitud de viáticos SO004550

Fecha de comprobación: Jueves 20 Febrero 2020

Dias Solicitados en el año:		12.50
Dias Comprobados en el año:		7.50
Comisionado:	TRAPAGA MARTINEZ LUIS GERARDO	
Puesto:	D-DIRECTOR GENERAL	
Nomina:	ODG0D1443 CIATEQ\gerardo.trapaga	
Unidad:	O-CORPORATIVO	
Dirección:	DG0 - DIRECCIÓN GENERAL	
Gerencia:	DG0 - DIRECCIÓN GENERAL	
Lider del proyecto	Luis Gerardo Trapaga Martinez	
Autorización por excepción: Luz María Briseño Diaz		

Motivo Comisión:	Reunion con Director Emilio de Ciateq Edo de Mexico	Periodo Comisión:	2020.02.11 - 2020.02.12
Proyecto:	GODG0-DIRECCIÓN GENERAL	Periodo Real de Comprobación:	2020.02.11 - 2020.02.12
Actividad:	910-RECURSOS	Centro de Costo:	DG0
		Fideicomiso:	<input type="checkbox"/> Si <input checked="" type="checkbox"/> No
		Folio:	CO004179

Destino	Días	Zona	Acompaña	Tarifa diaria	Importe \$	Importe USD\$	Importe EU\$
Estado de Mexico 1/2	1	Nacional Medio Dia		\$700.00	\$700.00		
Estado de México	1	Nacional de lujo		\$1,700.00	\$1,700.00		
				Total :	\$2,400.00		

Concepto de Gastos	EFECTIVO			TC			IAVE	T. GAS.
	Pesos	Dolares	Euros	Pesos	Dolares	Euros	Pesos	Pesos
HOSPEDAJE	\$0.00	\$0.00	\$0.00	\$3,013.37	\$0.00	\$0.00	\$0.00	\$0.00
PEAJES(casetas)	\$0.00	\$0.00	\$0.00	\$0.00	\$0.00	\$0.00	\$279.00	\$0.00
Total	\$0.00	\$0.00	\$0.00	\$3,013.37	\$0.00	\$0.00	\$279.00	\$0.00

Detalle de autorizado, entregado y comprobado

TOTAL COMPROBACION EN PESOS						DIFERENCIA ENTREGADO		DIF. AUTORIZADO
Autorizado	Entregado	Comprobado efvo.	Comprobado TC	Comprobado IAVE	Comprobado TGASOLINA	Autorizado - Comprobado VIATICOS	Autorizado - Comprobado OTROS GASTOS	Entreg. efvo. - Comp. en efvo.
\$2,500.00	\$100.00	\$0.00	\$3,013.37	\$279.00	\$0.00	-\$813.37	-\$179.00	\$100.00

Observaciones: visita a la sucursal y reunion de Trabajo para 2020

TRAPAGA MARTINEZ LUIS GERARDO  
Comisionado (a)

Luz María Briseño Diaz  
Autorización

Por el excedente erogado fuera de las Tarifas y Politcas de CIATEQ, A.C. acepto reintegrar dicho importe o bien me sea descrito por Nómina

FMF-24

Revisión : 19.ENE.12





CENTRO DE TECNOLOGÍA AVANZADA

## INFORME DE COMISIÓN

**DIRECCIÓN ADJUNTA** DG0 - DIRECCIÓN GENERAL

**ÁREA DE ADSCRIPCIÓN** O-CORPORATIVO

**NOMBRE DEL FUNCIONARIO PUESTO** TRAPAGA MARTINEZ LUIS GERARDO - D-DIRECTOR GENERAL

**PERIODO DE LA COMISIÓN** 2020.02.11 - 2020.02.12

**ACTIVIDADES A REALIZAR** propuestas para empresas y resumen de trabajo 2020

**RESULTADOS OBTENIDOS** satisfactorios, ya que se empezará una nueva forma de trabajo

**CONTRIBUCIONES** vision con nuevas empresas

" Declaro Bajo Protesta de decir verdad, que los datos contenidos en este informe son verídicos y manifiesto tener conocimientos de las sanciones que aplicarán en caso contrario "

**COMISIONADO**

TRAPAGA MARTINEZ LUIS GERARDO  
D-DIRECTOR GENERAL

Nombre  
Cargo

**AUTORIZO**

Luz María Balseiro Díaz  
DIRECTOR ADMINISTRATIVO

Nombre  
Cargo

FMF-24

Revisión : 19.ENE.12

50004690  
CO 004379  
613.37  
100.00

**OPERADORA PLAZA LANCASTER TOLUCA, S.A. DE C.V.**

COMPROBANTE FISCAL DIGITAL INTERNET

OPL000131DL3    UsoCfdi: G03

Factura

Paseo Tollocan Ote No 750  
Francisco I. Madero Metepec,  
Estado de México C.P. 52170



**CROWNE PLAZA**  
AN IHG® HOTEL  
TOLUCA LANCASTER

Folio fiscal: 66B3A5CF-0759-45C0-A058-4DBACA895D78  
No. de serie del Cert del SAT: 00001000000405295359  
Fecha y hora de certificación: 2/12/2020 11:41:51 AM

LUGAR Y FECHA DE ELABORACIÓN  
52170 12/February/2020 11:41:41 AM

No. Certificado: 00001000000404354090  
Serie y folio interno Front Desk: J - 100052363

Metodo de Pago: (PUE) PAGO EN UNA SOLA EXHIBICION

Regimen Fiscal: 601

<b>Datos del cliente</b>		<b>Del/Mun:</b> Queretaro	
<b>Nombre:</b> CIATEQ A.C		<b>Estado:</b> QU	
<b>R.F.C.:</b> CIA781109US4		<b>País:</b> MEX	
<b>Calle:</b> Avenida del Retablo No. 150		<b>C.P.:</b> 76150	
<b>Colonia:</b> Constituyentes Fovissste			
<b>Forma de pago:</b> [04] Tarjeta de crédito			
<b>Datos del Huesped</b>			
<b>Nombre Huesped:</b> Trapaga, Gerardo	<b>Fecha Llegada:</b> 11-02-2020	<b>Folio Opera/Num. Cheque:</b> 75803	
	<b>Fecha Salida:</b> 12-02-2020	<b>No. Habitación:</b> 0306	

CANTIDAD	DESCRIPCIÓN	UNIDAD DE MEDIDA	PRECIO UNITARIO	TOTAL
1.00	HOSPEDAJE (90111800)	SERVICIO (E48)	1,826.13	1,826.13
1.00	ALIMENTOS Y BEBIDAS (90101500)	SERVICIO (E48)	642.23	642.23

American Express (MXN) XXXXXXXXXXXX2004 3013.37

IMPORTE CON LETRA: TRES MIL TRECE PESOS 37/100 M.N.

SUBTOTAL	\$ 2,468.36
I.V.A 16%	\$ 394.94
I.S.H 4 %	\$ 73.05
<b>TOTAL FACTURA:</b>	<b>\$ 2,936.35</b>
PROPINAS	\$ 77.02
<b>GRAN TOTAL</b>	<b>\$ 3,013.37</b>

Sello Digital CFDI.

D95Sn3KhDoky35dNLHqEOdltx37jBeYeKutlevieGKVJke3rvJl7aJuiJHyaVd1W0Zi2a/Keye6x2zxaKU/vPP2GF0HM5kPx1wjUc8j6J47YRAEXWa3/4e9HIA0+owVV4O6xT8EwU+xy11RO3AO3Z08Ufn2UtyWwLq6NUhdXNH6zeY3e0VnJwIEXmxTim842X5C8M6980JH2V0UCYsXP3SmyXrPAsZnSc+U2FQZ5z/rJhlygv4Jh0wB/Rzll+s7vMTX+oIXspOFny8ulf+QfybgXn7GhzKTbqigKZxtSfXamazMjteOp0g85QdoV3OoAzv5xpnFyJb7kKzw==

Sello SAT

Z8x6Y0IAJ3k+6ADUpFavPddC5G+gpyy6Lsls7jv6Utaq1cp6jPSM8IFbe/uzCajH0LwgtXlhigNzeQkqv5a9YVfIN4allgs7Epq+vjvQAM2GJfMUWlPluzeqXOIAcGazLxgGjTRevz9HbsnZqBBYs9cdsH0y7zn1w4vDldLzVhQpaedFbahRwR4N4Rf2EVvb0+MQEhaouNEVnOODNJt3q47Zl2PJfEfm86xQvcSutQtXQFOxPNY8tdz3b95WM8meYL4Rva2C9F79GDqk9JeRYoERVLUp2mwrVOlzdHxCS6D9DCLhREsVwqgW+Lm5ssldP937b9bgMXCCU71mEr7Vw==

Cadena original del complemento c

||1.1|66B3A5CF-0759-45C0-A058-4Vd1W0Zi2a/Keye6x2zxaKU/vPP2mxTim842X5C8M6980JH2V0UCY85QdoV3OoAzv5xpnFyJb7kKzw=

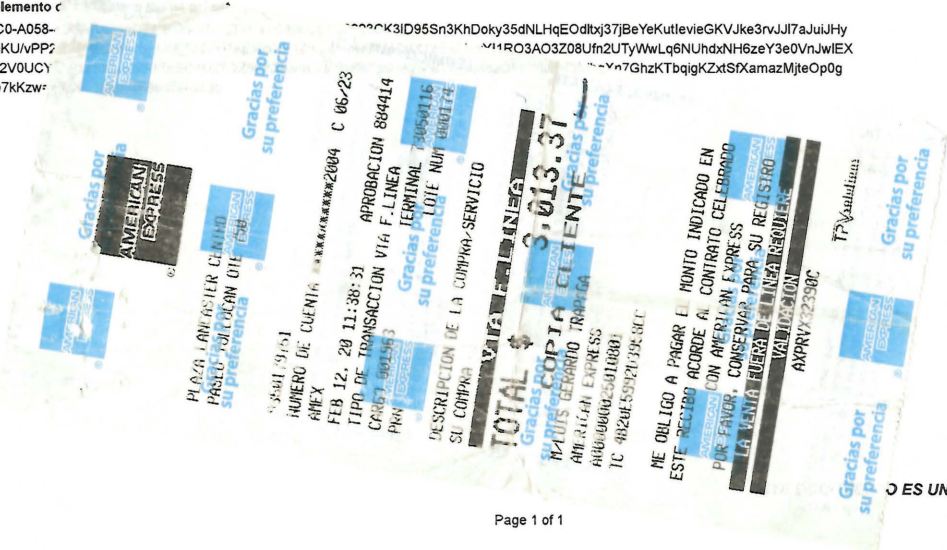

ES UNA REPRESENTACION IMPRESA DE UN CFDI

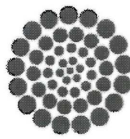

El Marqués, Qro., a 06 de marzo de 2020.

Asunto: Justificación excedente de viáticos.

**C.P. LUZ MARIA BRISEÑO DÍAZ**  
**Directora Administrativa**  
**CIATEQ, A.C.**  
**PRESENTE:**

Por este conducto, me permito hacer de su conocimiento que se llevó a cabo una comisión el día 11 de Febrero del presente, con destino a Estado de México, en la cual se atendieron diversas reuniones, se buscaron más opciones de Hospedaje pero se encontraba casi todo a su máxima capacidad, y el Dr. se hospedó en el hotel más cercano, incrementando el costo del hospedaje, de tal manera se tuvo un excedente de \$613.37 pesos, respecto a la tarifa autorizada, por lo tanto solícito se considere el aceptar el gasto, mismo que queda registrado en la comprobación con folio CO004179

Sin otro particular, aprovecho la ocasión para enviarle un cordial saludo.

Atentamente

Dr. Gerardo Trápaga  
Director General

Autoriza

C.P. Luz María Briseño  
Directora Administrativa



**Gabriela Ivette Estrada Femat**

---

**From:** NoReply  
**Sent:** Monday, March 2, 2020 4:42 PM  
**To:** Gabriela Ivette Estrada Femat  
**Cc:** Maria Covadonga Luna Ordaz  
**Subject:** Resultado de la Validación de Comprobantes Fiscales



ta de la Validación de Comprobantes Fiscales

=====

**EN DE LA VALIDACION**

=====

e : crownplaza.xml  
e Resguardo : 66B3A5CF-0759-45C0-A058-4DBACA895D78.XML  
del proceso : 5,641 milisegundos  
02/03/2020 04:42:09 p. m.  
e errores : 0  
e advertencias : 0  
e sugerencias : 0

=====

**CIÓN EN LOS SERVIDORES DEL SAT**

=====

: 0  
encias : 0  
ncias : 0  
: Vigente  
emisor : OPL000131DL3  
ocial del emisor : OPERADORA PLAZA LANCASTER TOLUCA, S.A. DE C.V.  
receptor : CIA781109US4  
ocial del receptor : CIATEQ A.C  
ical : 66B3A5CF-0759-45C0-A058-4DBACA895D78  
le expedición : 12/02/2020 11:41:41 a. m.  
le certificación : 12/02/2020 11:41:51 a. m.

ICO000823CK3

2936.35

Ingreso

: Vigente

de la cancelación : Cancelable sin aceptación

lone

ción : El folio fiscal se encuentra registrado en el SAT y esta vigente.

=====

EN DE LA VALIDACION PDF

=====

: crownplaza.pdf

Resguardo : 66B3A5CF-0759-45C0-A058-4DBACA895D78.PDF

02/03/2020 04:42:09 p. m.

errores : 1

scal : El folio fiscal es correcto

tificado del SAT : El No. de Serie del Certificado del SAT es correcto

tificado emisor : El No. de Serie del Certificado del emisor es correcto

El monto total es incorrecto

D : El sello digital del emisor es correcto

AT : El sello digital del sat es correcto

or - RFC : El RFC del receptor es correcto

- RFC : El RFC del emisor es correcto

Original Sat : La cadena original es correcta

© TODOS LOS DERECHOS RESERVADOS. CIATEQ 20



**Reporte de Peajes tarjeta IMDM 22695639-8**

Caseta/Carril	Mes	Fecha	Subtotal	IVA	Total	Viaje
Atacomulco Sur	Febrero	2/12/2020	\$ 37.07	\$ 5.93	\$ 43.00	Edo Mex
El Dorado	Febrero	2/12/2020	\$ 37.07	\$ 5.93	\$ 43.00	Edo Mex
Xonacatlan	Febrero	2/12/2020	\$ 70.69	\$ 11.31	\$ 82.00	Edo Mex
El Dorado	Febrero	2/12/2020	\$ 37.07	\$ 5.93	\$ 43.00	Edo Mex
Atacomulco Sur	Febrero	2/12/2020	\$ 37.07	\$ 5.93	\$ 43.00	Edo Mex
Acambay	Febrero	2/13/2020	\$ 21.55	\$ 3.45	\$ 25.00	Edo Mex
<b>TOTAL</b>				<b>\$ 38.48</b>	<b>\$ 279.00</b>	