



Días Solicitados en el año:		12.50
Días Comprobados en el año:		12.50
Comisionado:	<b>GONZALEZ HERRERA ALICIA ALEJANDRA</b>	Unidad: O-CORPORATIVO
Puesto:	S004 - TITULAR DEL AREA DE AUDITORIAS	Dirección: OIO - ORGANO INTERNO DE CONTROL
Nomina:	1454	Gerencia: OIO - ORGANO INTERNO DE CONTROL
	CIATEQ\alicia.gonzalez	Lider del proyecto Silvano Salgado Figueroa
<i>Autorización por excepción: Luz Maria Briseño Diaz</i>		

Motivo Comisión:	<b>Curso Plan de Búsqueda</b>	Periodo Comisión:	2018.05.31 - 2018.06.04
Proyecto:	GOOIO-ORGANO INTERNO DE CONTROL	Periodo Real de Comprobación:	2018.05.31 - 2018.06.04
Actividad:	910-RECURSOS	Centro de Costo:	OIO
		Fideicomiso:	<input type="checkbox"/> Si <input checked="" type="checkbox"/> No
		Folio:	<b>CO002787</b>

Destino	Días	Zona	Acompaña	Tarifa diaria	Importe \$	Importe USD\$	Importe EU\$
San Luis Potosi	2	Nacional Económica		\$1,500.00	\$3,000.00		
San Luis Potosi 1/2	1	Nacional Medio Dia		\$700.00	\$700.00		
				<b>Total :</b>	<b>\$3,700.00</b> ✓		

Concepto de Gastos	EFECTIVO			TC			IAVE	T. GAS.
	Pesos	Dolares	Euros	Pesos	Dolares	Euros	Pesos	Pesos
PEAJES(casetas)	\$90.00	✓ \$0.00	\$0.00	\$0.00	\$0.00	\$0.00	\$0.00	\$0.00
HOSPEDAJE	\$2,218.16	✓ \$0.00	\$0.00	\$0.00	\$0.00	\$0.00	\$0.00	\$0.00
ALIMENTACION	\$738.10	✓ \$0.00	\$0.00	\$0.00	\$0.00	\$0.00	\$0.00	\$0.00
COMBUSTIBLES Y LUBRICANTES	\$1,325.22	✓ \$0.00	\$0.00	\$0.00	\$0.00	\$0.00	\$0.00	\$0.00
Total	\$4,371.48	\$0.00	\$0.00	\$0.00	\$0.00	\$0.00	\$0.00	\$0.00

Detalle de autorizado, entregado y comprobado

TOTAL COMPROBACION EN PESOS						DIFERENCIA ENTREGADO		DIF. AUTORIZADO
Autorizado	Entregado	Comprobado o efvo.	Comprobado o TC	Comprobado o TIAVE	Comprobado TGASOLINA	Autorizado - Comprobado VIATICOS	Autorizado - Comprobado OTROS GASTOS	Entreg. efvo. - Comp. en efvo.
\$3,700.00	\$5,500.00	\$4,371.48	\$0.00	\$0.00	\$0.00	\$743.74	\$384.78	\$1,128.52

Observaciones:

La comisión se realizó los día 28, 29 y 30 de mayo; sin embargo, la solicitud se realizó posterior debido a que estaba en otra comisión fuera de la ciudad y me fue imposible realizar de manera previa, la solicitud para la comisión que compruebo.

  
GONZALEZ HERRERA ALICIA ALEJANDRA  
Comisionado (a)

  
Luz Maria Briseño Diaz  
Autorización

Por el excedente erogado fuera de las Tarifas y Políticas de CIATEQ, A.C. acepto reintegrar dicho importe o bien me sea descontado por Nómina

FMF-24

Revisión : 19.ENE.12

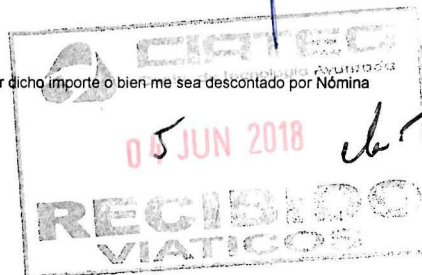

412475



CENTRO DE TECNOLOGÍA AVANZADA

**INFORME DE COMISIÓN**

**DIRECCIÓN ADJUNTA** OIO - ORGANO INTERNO DE CONTROL

**ÁREA DE ADSCRIPCIÓN** O-CORPORATIVO

**NOMBRE DEL FUNCIONARIO PUESTO** GONZALEZ HERRERA ALICIA ALEJANDRA - S004 - TITULAR DEL AREA DE AUDITORIAS

**PERIODO DE LA COMISIÓN** 2018.05.31 - 2018.06.04

**ACTIVIDADES A REALIZAR** Participación activa en el curso del Plan de Búsqueda

**RESULTADOS OBTENIDOS** Constancia de aprobación del curso.

**CONTRIBUCIONES** Mejora continua en capacitación para el mejor desempeño y apoyo a la Entidad.

" Declaro Bajo Protesta de decir verdad, que los datos contenidos en este informe son verídicos y manifiesto tener conocimientos de las sanciones que aplicarán en caso contrario "

**COMISIONADO**  
GONZALEZ HERRERA ALICIA ALEJANDRA  
S004 - TITULAR DEL AREA DE AUDITORIAS  
Nombre  
Cargo

**AUTORIZO**  
Luz María Benseño Díaz  
DIRECTOR ADMINISTRATIVO  
Nombre  
Cargo



RECIBO DE CAJA

RECIBO No. **CO 10383**

FECHA: 05/06/2018

NOMBRE: AUCIA ALEJANDRA GONZALEZ H.

No. DE NÓMINA: 1454

PROYECTO: 00010

RECIBÍ LA CANTIDAD DE: \$ 1,128.50

IMPORTE CON LETRA: UN MIL CIENTO VEINTI-OCHO PESOS 50/100 M.N.

POR CONCEPTO DE: DEVIDE VIATICOS

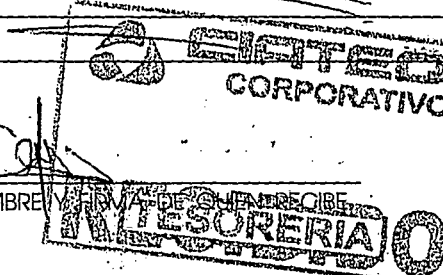
  
NOMBRE [Firma] DE QUIEN RECIBE TESORERIA

ESTE RECIBO NO ES VALIDO SIN EL SELLO Y LA FIRMA DE LA PERSONA RESPONSABLE DE CAJA

Handwritten marks and symbols in the top right corner, including a small cluster of characters and a vertical line.

C

C



Gobierno del Estado de Guanajuato

GEG850101FQ2

603 - Personas Morales con Fines no Lucrativos

Secretaría de Finanzas, Inversión y Administración

Tipo de comprobante

I - Ingreso

Forma de Pago:

01 - Efectivo

Condiciones de Pago:

En una sola exhibición

Método Pago

PUE - Pago en una sola exhibición

Folio

9\_710674\_30\_20180528

Fecha y hora de emisión

2018-06-01T10:19:25

Fecha y hora de certificación

2018-06-01T10:23:19

Folio Fiscal

E5175C16-B94D-432F-BCF1-C620643648CA

RFC:	CIA781109US4	USO CFDI:	G03 - Gastos en general
NOMBRE:	CIATEQ A.C		

CLAVE PRODUCTO	DESCRIPCIÓN	CLAVE UNIDAD	UNIDAD	CANTIDAD	VALOR UNITARIO	IMPORTE	DESCUENTO
93161700	Folio: 710674, Carril:9. Peaje autopista Guanajuato - Silao	E48	Derecho	1	30.00	30.00	

Subtotal 30.00-MXN  
 Total 30.00 MXN

TOTAL EN LETRA: TREINTA PESOS 00/100 M.N.

Número / Año de aprobación 723411 / 2011

No. de Serie CSD del SAT

00001000000403258748

No. de Serie CSD

00001000000404555301

Cadena original del complemento de certificación del SAT

||1.1|E5175C16-B94D-432F-BCF1-

C620643648CA|EwOQ9pL7/QxHujE7zywJ0kPwL0nBpzzckxiNRv4RSwk2LkrMUs9F0LGEkGs/VIUXIDvYA1ZxEr8YKe1zn7suW5Jl9og27KwsXF029DU55OmH8CvrW5ROYg6hzCCgwlOBz73tas9kNzaN4sj5bF7Kmslv41ER26qM+zzmHxiA5sTSOMltzAOHjed9clsGrXuvStdSaLXxa4j+ljpn7nUhSTwl0F6BkBBfNyhcTFaNKKLz/uDBeyLlp4pSn+fu4Sq/w9/TRjY+nxModqnUMEJu4LmrsOFO7pdGxiGGVEDAun43wS+t+ZmuxKPIG0YKrP4T6r36IFY+Q218ERkCsA==|00001000000403258748||

Sello digital del SAT

efGyCfYdsjcc08zVsyNcsTJd8lrAxrspszEa9wgnSK4DEKJpNoOeUMs00w3zLEXQhKN8Sk4BwXZEE0nJk8A+VHRzaMm6AkvnkE/wHvIDwMC+3FDfG0NyA5usjBHc5T9mj8IH1bOHOJXpy9cRf441qYm5u7Dm+vwGH5IH+Tvjwop281x7G1ac0IbJPN15iDpOM0WGmJYBPUJDEJMFwgbw6hbK2EqGQngkppyHUy9h74IN579KfamD25dlWL8waYP9/Dslthotb+OMbr1NSm4o7yxREfC4Yggep4Z0aK5Ln4m4kN0x7D4mNPqEIWkGFx7QC6c7GvFYppePIRdVd/Pw==

Sello digital del CFDI

EwOQ9pL7/QxHujE7zywJ0kPwL0nBpzzckxiNRv4RSwk2LkrMUs9F0LGEkGs/VIUXIDvYA1ZxEr8YKe1zn7suW5Jl9og27KwsXF029DU55OmH8CvrW5ROYg6hzCCgwlOBz73tas9kNzaN4sj5bF7Kmslv41ER26qM+zzmHxiA5sTSOMltzAOHjed9clsGrXuvStdSaLXxa4j+ljpn7nUhSTwl0F6BkBBfNyhcTFaNKKLz/uDBeyLlp4pSn+fu4Sq/w9/TRjY+nxModqnUMEJu4LmrsOFO7pdGxiGGVEDAun43wS+t+ZmuxKPIG0YKrP4T6r36IFY+Q218ERkCsA==



CFDI Relacionados

Este documento es una representación impresa de un CFDI.

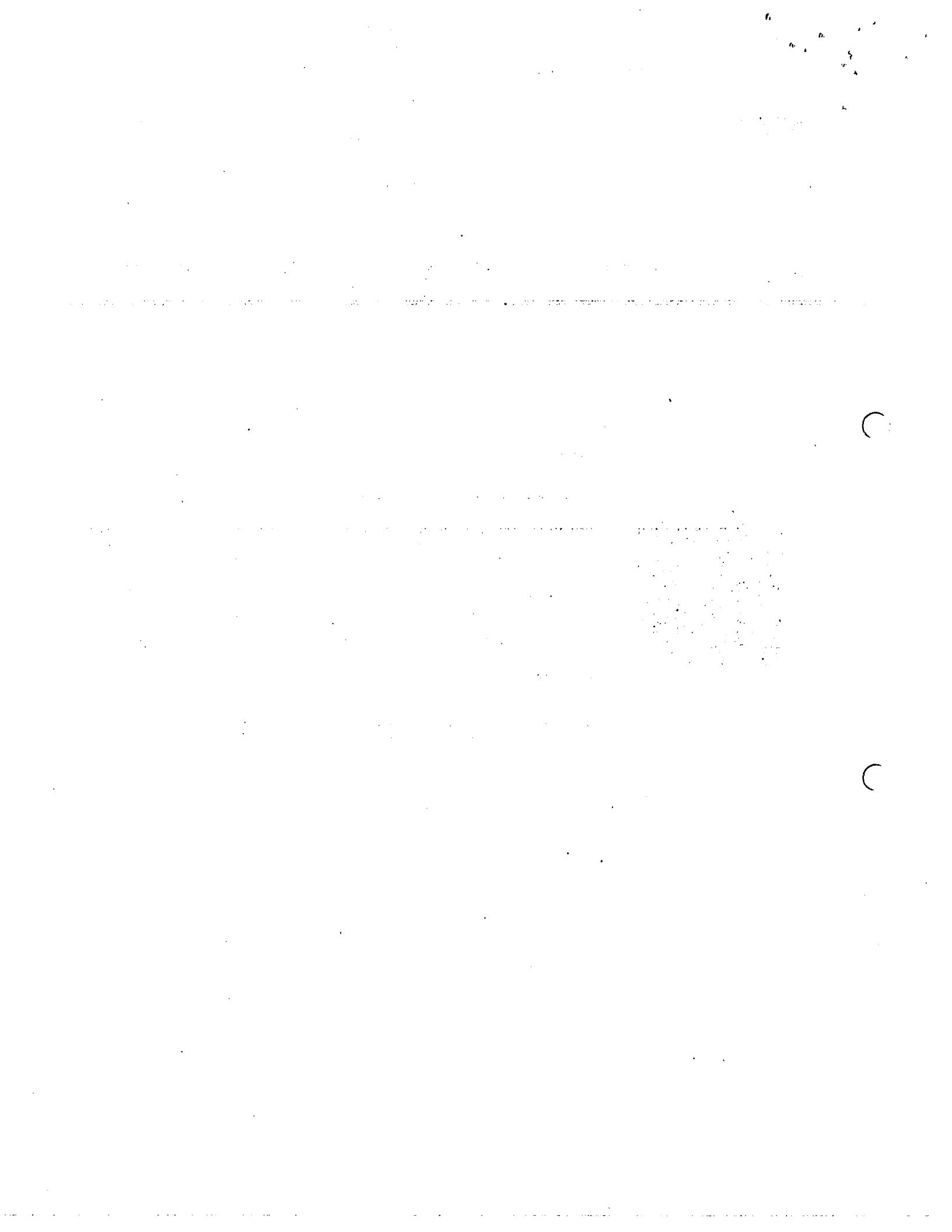

GUANAJUATO - SILAO  
Plaza: CERVERA  
Carril: 9  
Folio: 0710674  
28/05/2018 08:09:05  
Clase: T01A

Importe	Total
30.00	30.00

LE ATENDIO: Hermenegildo  
BUEN VIAJE

Facturar:  
<http://cfdi.guanajuato.gob.mx>

PERIFERICO SUR N° 1249 3er. PISO COL. JARDINES EN LA  
MONTANA, MEXICO. D.F. C.P. 14210 R.F.C. CIS 981002-NK-4  
TEL. 01 800 226 4669 sugerenciasopasa@coconal.com

AUTOPISTA  
"SAN LUIS POTOSI - VILLA DE ARRIAGA"  
www.coconal.com para factura electronica  
FOLIO - 3-0000198283 CARRIL: 7B



NRU: 9839E03064D981CO  
28/05/2018 09:35:08

IMPORTE:	IVA:	TOTAL:
\$ 51.72	8.28	60.00

Cobrador: 402672  
CLASE: AUTO  
NRU: 9839E03064D981CO

Usted cuenta con 15 días naturales después de  
emitido su ticket para generar la factura.

BIENVENIDO

12

12

12

C

12

C





**Concesionaria de  
infraestructura de San Luis,  
S.A. de C.V.**

R.F.C. CIS981002NK4  
Regimen: (601) General de Ley Personas  
Morales  
Supercarretera San Luis Potosí – Villa de  
Arriaga No Exterior: km 29 + 060  
Villa de Reyes  
San Luis Potosí México  
C.P.79526

**CFDI**

Folio Fiscal

6C8C255D-D1BA-46DE-9BCC-4447E27243D2

Lugar de Emisión

79526

Moneda

MXN

Fecha y Hora de Emisión

2018-06-01T10:06:38

Fecha y Hora de Certificación

2018-06-01T10:08:34

No. Serie Certificación del SAT

00001000000405295359

No. Serie Certificación del Emisor

00001000000404195503

Forma de Pago

(01) Efectivo

Método de Pago

Pago en una sola exhibición

Tipo de Comprobante

(I) Ingreso

Serie/Folio

BA - 71553

**CLIENTE:**

R.F.C. CIA781109US4  
Nombre: CIATEQ A.C  
Uso de CFDI: (G03):Gastos en general  
AV. DEL RETABLO  
No Exterior: 150  
CONSTITUYENTES FOVISSSTE  
QUERETARO  
Querétaro  
MEXICO  
C.P.76150

ESTIMADO CLIENTE, LE RECORDAMOS QUE CUENTA CON 15 DÍAS POSTERIORES A SU FACTURACIÓN, PARA REALIZAR CUALQUIER ACLARACIÓN

CANTIDAD	CLAVE UNIDAD	UNIDAD	PRODUCTO	NO IDENTIFICACIÓN	DESCRIPCION	VALOR UNITARIO	DESCUENTO	IMPORTE
1	C62	Uno	83111602	9839E03064D981C0	Importe de boletos de peaje de caseta (CALDERON)	51.72	0.00	51.72

**IMPUESTOS:**

NO IDENTIFICACIÓN	IMPUESTO	BASE	IMPUESTOS	TIPO FACTOR	TASA O CUOTA	IMPORTE
9839E03064D981C0	Traslado	51.72	002	Tasa	0.160000	8.28

Total con letra:

SESENTA PESOS MEXICANOS 00/100 M.N.  
IVA al 16.00 --> 8.28

RFC proveedor de Certificación

MCO000823CK3

**IMPORTE**

SUBTOTAL:	51.72
DESCUENTOS:	0.00
IVA 16.00%:	8.28
TOTAL:	60.00

**Cadena Original del complemento de certificación digital del SAT**

||1.0|6C8C255D-D1BA-46DE-9BCC-4447E27243D2|2018-06-01T10:08:34||BXnG|DEX|PyV37zzKQd1UqkaRJGNwiUBOWpDRvzZ1v2CdLp4kr1wnPqpd8V2KzomDV+OmkPKxAV+wdEnxFik+DZy3yUoBJus3jCqIriExeGwEOfIPZntfcoyDhpFIZDrf478fajeuDcPvNxmngEUpqQHmmeckS1O0f27Kwo71LSJ7+F55yUaPMK3am4m91/8MeNzn78/GWweusJ3XEENQq5aLrg7mEHIXsNk34qGTUeGRM1cFJMAO5gAxtX71u5y3yFWwL1wkQKYRVZIpOTiZIRuGct+O0dYMYUgm4PosRoTKSgBxRaEOfXFEInlyoThXyZ+Llk4EjAeWg==|00001000000405295359||

**Sello digital del CFDI**

JBXnG|DEX|PyV37zzKQd1UqkaRJGNwiUBOWpDRvzZ1v2CdLp4kr1wnPqpd8V2KzomDV+OmkPKxAV+wdEnxFik+DZy3yUoBJus3jCqIriExeGwEOfIPZntfcoyDhpFIZDrf478fajeuDcPvNxmngEUpqQHmmeckS1O0f27Kwo71LSJ7+F55yUaPMK3am4m91/8MeNzn78/GWweusJ3XEENQq5aLrg7mEHIXsNk34qGTUeGRM1cFJMAO5gAxtX71u5y3yFWwL1wkQKYRVZIpOTiZIRuGct+O0dYMYUgm4PosRoTKSgBxRaEOfXFEInlyoThXyZ+Llk4EjAeWg==



1. The first part of the document discusses the importance of maintaining accurate records of all transactions. It emphasizes that this is crucial for ensuring the integrity of the financial statements and for providing a clear audit trail. The text also mentions that proper record-keeping is essential for identifying and correcting errors in a timely manner.

2. The second part of the document focuses on the role of internal controls in preventing fraud and misstatements. It highlights that a strong internal control system is necessary to ensure that all transactions are properly authorized, recorded, and reviewed. The text also notes that internal controls should be designed to be effective and efficient, and should be regularly evaluated and updated as needed.

3. The third part of the document discusses the importance of transparency and communication in financial reporting. It emphasizes that providing clear and concise information to stakeholders is essential for building trust and confidence in the organization. The text also mentions that transparency is a key component of corporate governance and is necessary for ensuring the long-term success of the organization.

4. The fourth part of the document focuses on the role of technology in financial reporting. It highlights that the use of technology can significantly improve the accuracy and efficiency of financial reporting. The text also notes that technology can help to reduce the risk of errors and fraud, and can provide valuable insights into the organization's financial performance.

5. The fifth part of the document discusses the importance of ongoing monitoring and evaluation of the financial reporting process. It emphasizes that the financial reporting process is not a one-time event, but rather an ongoing process that requires regular review and improvement. The text also mentions that ongoing monitoring and evaluation are essential for ensuring that the financial reporting process remains effective and efficient over time.

CLIENTE PEMEX: 0000106479 E02937

FOLIO: EI 51168

EMISION/EXPEDICION: 2018-05-30T15:56:40

EXPEDIDO EN: 79560

601 - General de Ley Personas Morales

CLIENTE

CLATEQ AC

RFC: CIA781109US4

Uso CFDi: G03 - Gastos en general

CANT	DESCRIPCIÓN	P.U.	IMPORTE
34.112088	MAGNA	15.745545	\$ 537.11

Sub Total: \$ 537.11

002 - IVA \$ 83.73

Total: \$ 620.84

Ticket facturado: C:5816447

SEISCIENTOS VEINTE PESOS 84/100 M.N.

NO. DE CERTIFICADO: 00001000000404124010

METODO DE PAGO: PUE - Pago en una sola exhibición

FORMA DE PAGO: 04 - Tarjeta de crédito

MONEDA: MXN T.C.: 1.000000

UUDID: 13548a3f-2c02-4c5d-8aa7-fa54247666d2

CERTIFICACION: 2018-05-30T16:01:45

CERT. SAT: 00001000000408254801

SELLO DIGITAL DEL SAT:

ttNjC1pB6nJ18Bm15SJs0Jpd1N+VEZI5PMpfK/ank1VYernO3JGBM  
SvaKKUp0qdARgxCjp3fORGKfRoxrx0HvGnTM2t0Hrir2ceMBq+ZSM  
AK4cilhyS1qzLFELRxtQ1IGyJYw2mfQLPR1wnWpDwn3EyG0DYPWbj  
xaWJ4p23qVijrQSDa0kM4TYV7QPuiVrj1TRrk0BW0ZvU7yBhdZnRN  
t7DZiQip0w2R5uwHr6TQIFnuUipTuyJdM6xOV6J+Az9XVooQI18z4s  
m7r1Kf1q016fvH0c575jvASD0JrgKvm5Y/JwSHiQWGN0Y6SWLFpCX  
ge20191AxAHRUcgv7191Hrg==

SELLO DIGITAL DEL EMISOR:

WQsHbg2Li51y/ZnrSwgF6716BU+R2i1JX325/adhAn1uVpE1xI+1V  
zozhRwpgOjhpq0mb714CqLVKZxjLECApnhIKbCOsxjSLfFOu+QrS  
ZAU1Kzolu5+bY1OVkE6kFm9Cd0Fi+gR93nWB+J5bSsEhh41Q6qOX  
XTolPB9sNEpi/e902YebfemmpVRgoH63iZypWxUwPzcolX1jQihlR  
p+sYzS9fze6Sn9tENwK0PbdXln/SsdaJ9EMVriiuCU0gNSu9/zx1R  
WvN8muBmBst4bAPArqytMVjZsk21NV075d14G4GJ42wcORMBBvZYp  
gbfAWd1BQNYr2rn6WNPb3kBA==

CADENA ORIGINAL:

||1.1|13548a3f-2c02-4c5d-8aa7-fa54247666d2|2018-05-30  
T16:01:45|LS01306189R5|WQsHbg2Li51y/ZnrSwgF6716BU+R2i  
1JX325/adhAn1uVpE1xI+1VzozhRwpgOjhpq0mb714CqLVKZxjLE  
CApnhIKbCOsxjSLfFOu+QrSZAU1Kzolu5+bY1OVkE6kFm9Cd0Fi+  
gR93nWB+J5bSsEhh41Q6qOXXTolPB9sNEpi/e902YebfemmpVRgoH  
63iZypWxUwPzcolX1jQihlRp+sYzS9fze6Sn9tENwK0PbdXln/Ssd  
aJ9EMVriiuCU0gNSu9/zx1RwvN8muBmBst4bAPArqytMVjZsk21NV  
075d14G4GJ42wcORMBBvZYpgbfAWd1BQNYr2rn6WNPb3kBA==|000  
0100000408254801||



Este documento es una representación impresa de un CFDI

11

-----

C

C

11



Serie y Folio:	SAN-603
Fecha y hora de Emisión:	2018-05-27T17:12:18
Folio Fiscal:	06C21BC9-61FB-11E8-B2F5-00155D014009
No. de serie del CSD del emisor:	00001000000305254362
Fecha y hora de Certificación:	2018-05-27T17:12:21
No. de serie del CSD del SAT:	00001000000403557578

Emisor  
Razón Social: MEGA GASOLINERAS, SA DE CV  
RFC: MGA110810CC3  
Régimen Fiscal: 601-General de Ley Personas Morales  
Expedido en : 36259

Receptor  
Razón Social: CIATEQ AC  
RFC: CIA781109US4  
Uso del CFDI: G03-Gastos en general

Residencia-Fiscal: MEX-México  
NumRegIdTrib:

Cve.Prod.Serv.	Cantidad	Cve.Unidad	Unidad Medida	Concepto	P.Unitario	Importe
15101506	38.554	LTR	Litro	SHELL SUPER	15.802414	609.24
Subtotal						609.24
Descuento						0.00
IVA						95.14
Total						704.38

TOTAL EN LETRA: SETECIENTOS CUATRO PESOS 38/100 MXN  
Forma de Pago: 04-Tarjeta de crédito  
Moneda: MXN-Peso Mexicano  
Clave Confirmación: N/A  
Tipo Relación: N/A

Método de Pago: PUE-PAGO EN UNA SOLA EXHIBICIÓN  
Tipo de Cambio: 1.0

Este documento es una representación impresa de un CFDI.

Cadena original del complemento de certificación del SAT

||1.1|06C21BC9-61FB-11E8-B2F5-00155D014009|2018-05-27T17:12:21|TBN040609RKA|YICFSJ|MrNSrQJZ31JPIXUFMcoS19WfhXb20v6Z0SoDYIS22a9KDxCds1V4k4qqQL7/5h+DvOo55V4XxBXCwAnr7m3MqEQX5Qy3obZ597VzkE+wI/FkxfaRlQr0BKfWpTAQJIGy9ozdFMBzNo9M/BYKPMqUfIISoDxnPE6Xo0O88w=|00001000000403557578||

Sello digital del emisor

YICFSJ|MrNSrQJZ31JPIXUFMcoS19WfhXb20v6Z0SoDYIS22a9KDxCds1V4k4qqQL7/5h+DvOo55V4XxBXCwAnr7m3MqEQX5Qy3obZ597VzkE+wI/FkxfaRlQr0BKfWpTAQJIGy9ozdFMBzNo9M/BYKPMqUfIISoDxnPE6Xo0O88w=

Sello digital del SAT

vqCrhrqgXcigQMEyNE2ND/G9T5cQvzdfKsPWLTFBofWhrNJPp4Fj/awZwGicuMXtJ6Bk7dileRwOUfraD4SP4egE4q1KBMswrbPlxVYITzgjymmWSMavycUAIEVK7h7LKOPIKUGcFIUy2pFISDDKYNfJUMWR2rSJQZ5P6x8a9M+LhhcvLQIZsS+AHeQwhlSL9pe0sIBVDqyGdCe+PYErixEXay3u2HIBJi5CJHeh0IbKMqhqpPXeQEMiUcdzhh6Dlotjy4Xe/nFABrLWJA5cNj77qV4WEfOJUo1B0m0qOAO1N2IY5S12S91pU1q0CW50mBGiumOmVfie1AA==



11/11/11

11/11/11

C

C

11/11/11

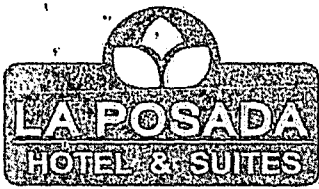

HOTEL LA POSADA POTOSINA SA DE CV

AV. BENITO JUAREZ # KM 200.2
COL.SANTA FE ORIENTE C.P.78390
SAN LUIS POTOSI, S.L.P, MEXICO
HPP791108RPA

Telefonos: 01 (444) 8-18-20-88 Reservas: 01-800-622 00 00

Página: www.posadahotel.com.mx

Email: reservaciones@posadahotel.com.mx

601 General de Ley Personas Morales

COMPROBANTE FISCAL DIGITAL INTERNET

FACTURA

Folio Fiscal 333F34C2-28A1-3348-A44E-FAB8D627E30D
No.de Serie del Cert. del SAT 00001000000401041203
Fecha y hora de Certificación 28/05/2018 09:34:49p.m.
LUGAR Y FECHA DE ELABORACION 28/05/2018 09:34:49p.m.
No Certificado 00001000000404132113
Serie Folio PB No29224.

Datos del Cliente

NOMBRE: CIATEQ AC

DIRECCIÓN: AV DEL RETABLO #150

No.EXTERIOR: .

No.INTERIOR: .

COLONIA: CONSTITUYENTES FOVISSSTE

MUNICIPIO : QUERETARO

FOLIO INTERNO A2-4284

ESTADO: QUERETARO

PAIS: MEX

RFC: CIA781109US4

C.P.: 76150

NO. DE CTA PAGO: .

Table with 5 columns: Cantidad, Medida, Descripción, Valor Unitario, Importe. Row 1: 1, E48, 90101501 CONSUMO ALIMENTO, \$109.48, \$109.48

Importe con letras: LETRA:

CIENTO VEINTISIETE MXN 00 / 100 M.N.

CC - 2

Summary table: SUB-TOTAL \$109.48, I.V.A.16.00 % \$17.52, ISH 3% \$0.00, TOTAL \$127.00, Propina: 0.00, GRAN TOTAL 127.00

Efectos fiscales al pago

Forma de Pago: 01 Efectivo

Metodo de Pago:

PUE Pago en una sola exhibición

No.Cta Pgo.

Sello Digital del CFDI:

YbrMx0U7UjlmVK2nwLDOghSuvCmpXoqFhNjnNUgTz0qDYIMAI/ZDYDClzC/TRICvGU+YgN1Qs6Zd3/o6QacvWRfeufTpASDc07ZmCMuDs4b9YuQDd1pen2BLpXfw8tSSk3AG92SJO

Sello del SAT:

W2qgYun3aEgFF07A5kQaFPumoY2adgbu8/GE9mYN5uOR8pyNuvOv8POFMdVVM1KFunj+myCBcGt7rctYaeLPwWzYt4bRw4CVBkKccKfO:Ndl50LhvuWvFOHyhS4ZereP6Xv0JKW

Cadena Original del complemento de certificación digital del SAT:

[[1.1]333F34C2-28A1-3348-A44E-FAB8D627E30D]2018-05-28T21:34:52[YbrMx0U7UjlmVK2nwLDOghSuvCmpXoqFhNjnNUgTz0qDYIMAI/ZDYDClzC/TRICvGU+YgN1Qs6Zd3/o6QacvWRfeufTpASDc07ZmCMuDs4b9YuQDd1pen2BLpXfw8tSSk3AG92SJO]HGUCpJQuvdxq[QSDNIEMBGiwr16R]93yurkUOcheVxSYLKeo3TVJBJ/J3UzA3/d2aSpVakf4WA3aEiBR8I2ONBcvL6sCiq2+RNJLIQn+X4x43j596BGJD/E6pEAOUgyy47INKHh6Mq7I



Debo y pagare a HOTEL LA POSADA POTOSINA SA DE CV, a la vista en esta plaza la cantidad que aparece como saldo.
I agree to pay to HOTEL LA POSADA POTOSINA SA DE CV, the amount of.

Este documento es una impresión de un comprobante fiscal digital por Internet
ESTA FACTURA SOLO PODRA SER REEMPLAZADA UNICAMENTE DENTRO DEL MES DE EXPEDICION

Firma

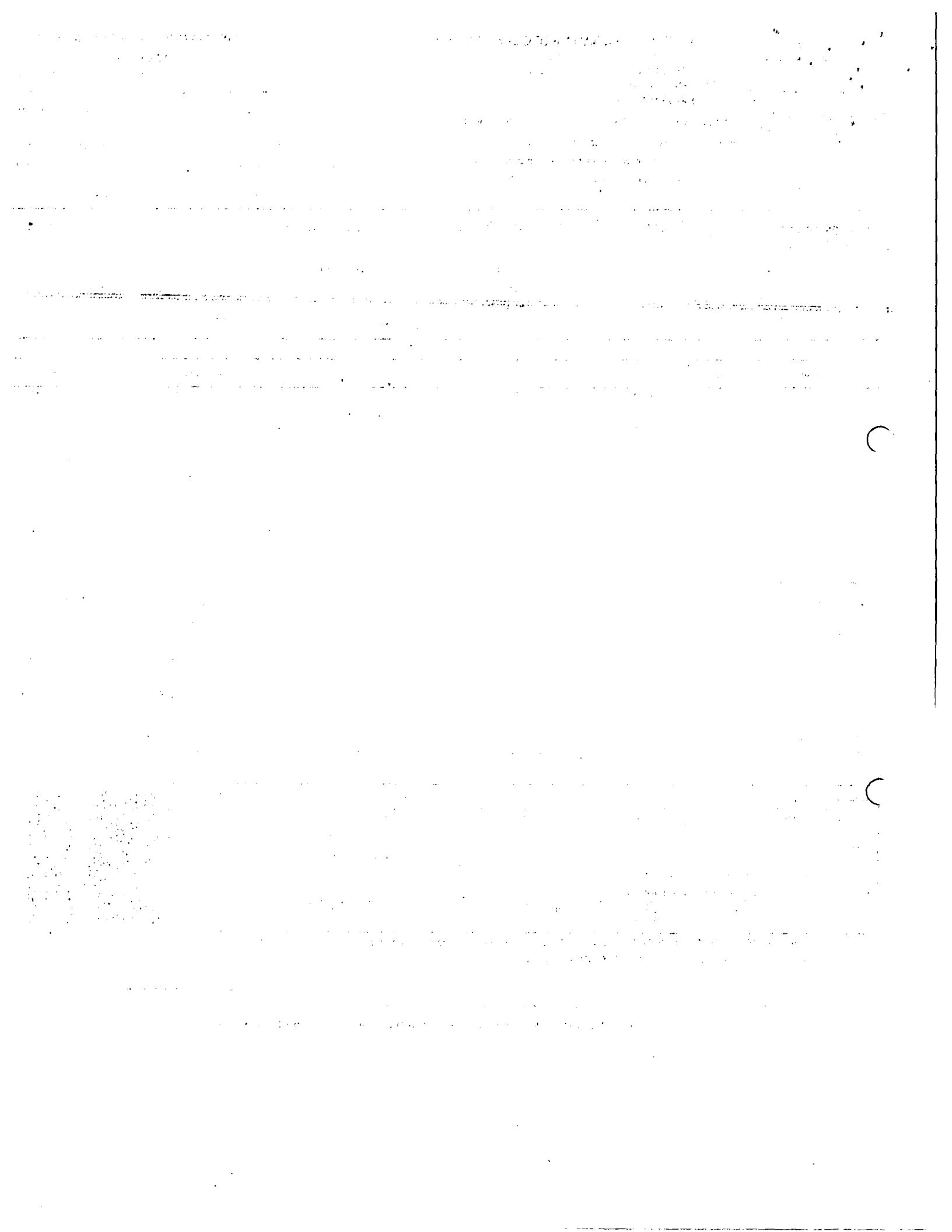



**MA. MAGDALENA SORIA MARTELL**

R.F.C SOMM5911297G7 C.U.R.P. SOMM591129MSPRRG05  
 CORDILLERA HIMALAYA No. 718D  
 Col. LOMAS DE SAN LUIS 4a SECCION  
 CP 78218, SAN LUIS POTOSI, San Luis Potosi

<b>FACTURA</b>		
<b>FOLIO A 96</b>		
DÍA	MES	AÑO
29	05	2018

Cel: Correo: catering.ms@gmail.com Sitio web:

Folio Fiscal A99AE4DD-C769-4487-98E9-8FCE3469BAC2  
 Fecha y Hora de Emisión 2018-05-29T10:51:42  
 Número de Serie del CSD 00001000000408617575  
 Lugar de Expedición 78218

**DATOS DEL CLIENTE**

<b>Nombre</b>	CIATEQ, A.C.
<b>RFC</b>	CIA781109US4
<b>USO</b>	G03/Gastos en general
<b>Dirección</b>	Av. del Retablo No. 150 Col. Constituyentes-Fovissste CP. 76150, Santiago de Querétaro, Querétaro

CANT	UNIDAD	DESCRIPCIÓN	P. UNITARIO	IMPORTE	DESCUENTO
1.00	1	Consumo de alimentos	50.00	50.00	
90101700/Servicios de cafetería		Tipo	Impuesto	Base	Factor Tasa Cuota
E48/Unidad de servicio		Traslado	002/IVA	50.00	Tasa 0.160000
					Importe 8.00

CANTIDAD CON LETRA (MXN). Tipo de comprobante: ingreso

CINCUENTA Y OCHO PESOS:00/100 M.N.

SUBTOTAL	50.00
IVA (16%)	8.00
<b>TOTAL</b>	<b>58.00</b>

Método: PUE/Pago en una sola exhibición

Forma: 01/Efectivo



<b>Fecha y Hora de Certificación</b>	2018-05-29T11:01:24
<b>Número de Serie del Certificado del SAT</b>	00001000000403258748
<b>Sello Digital del CFDI</b>	Xca4IGUdmvX5j/HjXHWYUqq+Jc0XFFixlQ9jYlaUJnjD3h8BbD4NBGKibe+Fi0clpS9XRUaN2Ua at2+DRt0q16LbsNr4xHcVtdWvQs0KI/uMv33Xv97TiF5wp7JYN0Gcq6HFPWAY3GKqX8MLoZ/juOpYhzDT82FZdzplQ6U4 Bb+8erwqcEuCtKBUwIPEpjzocI3DObik/nGo8I2aQFY26zbcfl/KER/57UX/mslVvrWt47m6DS/4FhdadBr/D4UrCkM+RSGib V4z5sqIFTCvEeYapdmBEtkl3ugQGZFCxgWQ44ySgkEYdWGFbEz3B4tqafJ7/Bwd3pVGnsBGysHg==
<b>Sello Digital del SAT</b>	LB+AaP014jgtC1y+260PzQZ5fJ8MBXIKwbxvbuSKGCxIYAit16cfOk4c1uUjcF5ougy/YxSJTeVCX fr3DqVnhcHZGFB44uuZAjMKDselAYposBCfC7M0WzRy2/za+6wOhmafYr4xwB/k5903OomEalV366jveSGadK550E2XA NXcQHxTitvqHksREEDuvLiXI/4Q+qn91mJlfxsneBdS/8lnOg35Dc8AFu7+QOH3CINN+uQ1UCgmCikdVOGmDsHrRvBE3zV juag6SJEITWdKKgHhrV20NO8U9+s3QxaF3efa8KyMf7DrV3eqiGiv5+H9tGTh/2C6NFDK2SKm1NpLA==
<b>Cadena Original del TFD</b>	1 A99AE4DD-C769-4487-98E9-8FCE3469BAC2 2018-05-29T11:01:24 SAT970701NN3  Xca4IGUdmvX5j/HjXHWYUqq+Jc0XFFixlQ9jYlaUJnjD3h8BbD4NBGKibe+Fi0clpS9XRUaN2Uaat2+DRt0q16LbsNr4xHcV tdWvQs0KI/uMv33Xv97TiF5wp7JYN0Gcq6HFPWAY3GKqX8MLoZ/juOpYhzDT82FZdzplQ6U4Bb+8erwqcEuCtKBUwIPE pjzocI3DObik/nGo8I2aQFY26zbcfl/KER/57UX/mslVvrWt47m6DS/4FhdadBr/D4UrCkM+RSGibV4z5sqIFTCvEeYapdmBE tkl3ugQGZFCxgWQ44ySgkEYdWGFbEz3B4tqafJ7/Bwd3pVGnsBGysHg== 00001000000403258748

Condiciones: CONTADO

621/Incorporación Fiscal

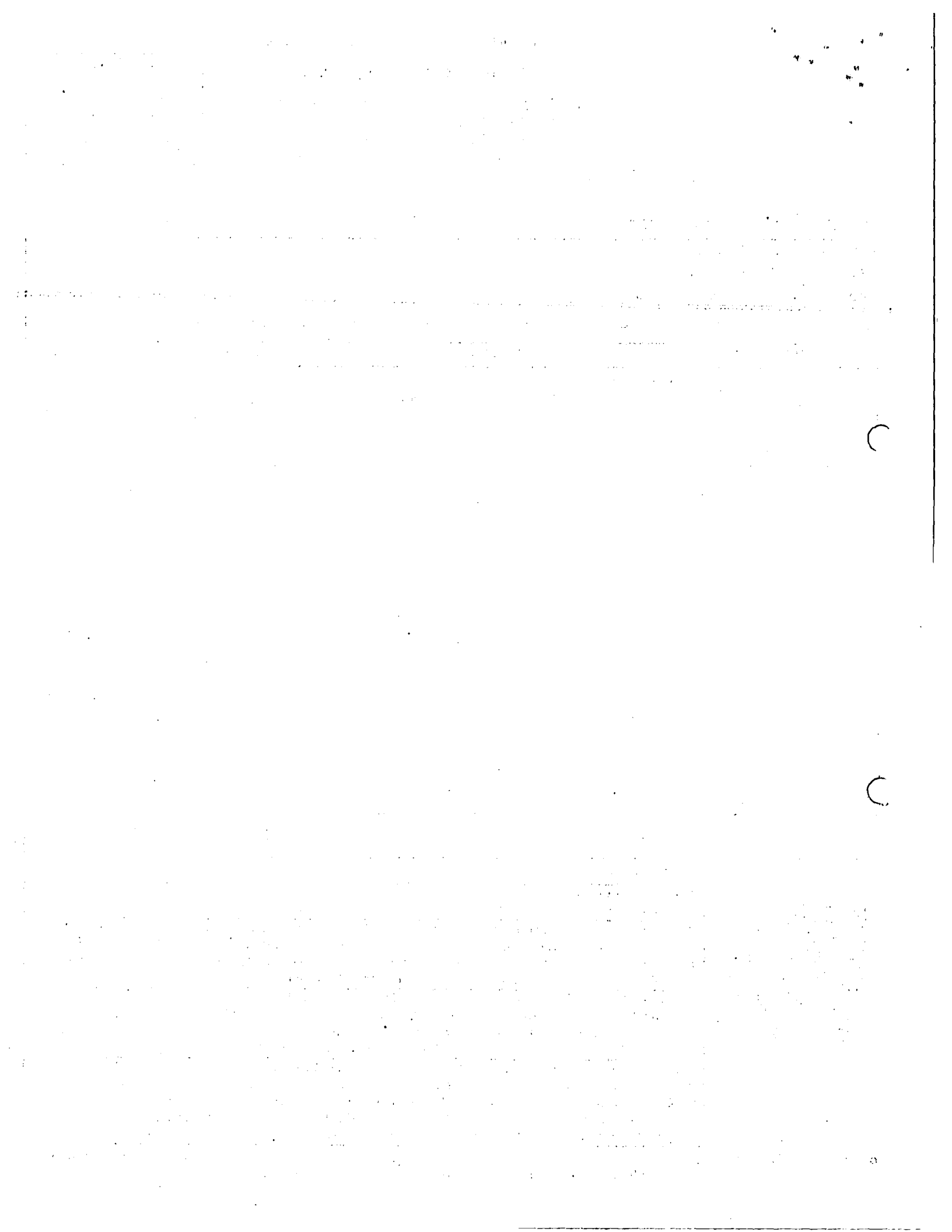



MR.PAMPAS SAN LUIS POTOSI, SA DE CV

MPS170425RC3
RÉGIMEN FISCAL: 601 - General de Ley Personas Morales
BOULEVARD BENITO JUAREZ, 1271, PROVIDENCIA, 78390, San Luis Potosí, San Luis Potosí, México
Tel. (444)5676068

CLIENTE

CIA TEQ, AC.
CIA781109US4
USO CFDI: G03 - Gastos en general
Av. Del retablo, 150, Constituyentes FOVISSSTE, 76150, Querétaro, Querétaro, México

Factura 9014

FOLIO FISCAL (UUID)
C25B3FAC-C04C-4247-BFDC-64ACBC5A36EA
NO. DE SERIE DEL CERTIFICADO DEL SAT
00001000000405131108
NO. DE SERIE DEL CERTIFICADO DEL EMISOR
00001000000408090717
FECHA Y HORA DE CERTIFICACIÓN
2018-05-29T16:03:53
RFC PROVEEDOR DE CERTIFICACIÓN
STA0903206B9
FECHA Y HORA DE EMISIÓN DE CFDI
2018-05-29T15:58:00
LUGAR DE EXPEDICIÓN
78390

ETIQUETAS PERSONALIZADAS

PROPINA 35.30

CONCEPTOS

Table with 6 columns: Cantidad, Unidad, No. Identificación, Descripción, Precio Unitario, Importe. Row 1: 1.00, E48 - NO APLICA, 001, CONSUMO DE ALIMENTOS, \$ 304.31, \$ 304.31. Includes details for Clave Prod. Serv. and Impuestos.

IMPORTE CON LETRA

TRESCIENTOS CINCUENTA Y TRES PESOS, 00/100 MXN

SUBTOTAL \$ 304.31
TRASLADO IVA TASA 0.180000 \$ 48.69
TOTAL \$ 353.00

TIPO DE COMPROBANTE
FORMA DE PAGO
MÉTODO DE PAGO
CONDICIONES DE PAGO
MODALIDAD

I - Ingreso
04 - Tarjeta de crédito
PUE - Pago en una sola exhibición
3900
MXN - Peso Mexicano

SELLO DIGITAL DEL CFDI

PR+pjchJm67kKpF5ISnrTGCfk50sfod32iaBvhB9eR3F96Gn0AR49zMb+bl2zI5BSIagEe3QduC9eDgFA2VZDnOxEZShxSY8KBxuZxVKT2UeuyLsJVOjUA5QnM69WY99IN0IszfYrCzAssZqfkMdNhKBUyNQYOoCkkkHnsYbT2wBBedbb+8dp5gnkg7OGCXPkHvr8Z+SvZJa2XKHhVcoYOi0+lpqH/SbJ6WmEaHG4FEZ6Q7yAr5j4eo92wSoZFanHqebI2I9BBF376I5RCmJKDECOZk69FMgdIPsr4p1o8zWY2L9kb4QyCAAFLDxJnlQ89eP9IGXw360mFqHg==

SELLO DIGITAL DEL SAT

EJN91Kf5ja71PFwcoxhtnNOYC/TGXwZdNcxvM0Vl8rhvbyYDnE6ossDreXY3+azsHoyyaZs61zI6gg17B8+4Ind1sEmb08mEhg9YIH5rVv3Xr7DeoMgs6eTCencnMirQY2FIJAgZ0cgV1dCnkziyZVwY3L34WLwC2VgdcppdlcAObQYbVR7NuxPADeSg0/G1NsxPFSfIc2g+0vSwfsBQMCZTtvPgrR8R/WyF8ldcoxSoVgZafGUEBJ4pMo5jC5boS9nI4Rj6X2DbbEggyz5B9splymp5YzzyqK4lxI53AOeUqnlb8TSmZdAz2fJg25jo+AZ7ZQqbonbnw==

CADENA ORIGINAL DEL COMPLEMENTO DE CERTIFICACIÓN DIGITAL DEL SAT

||1.1|C25B3FAC-C04C-4247-BFDC-64ACBC5A36EA|2018-05-29T16:03:53|STA0903206B9|PR+pjchJm67kKpF5ISnrTGCfk50sfod32iaBvhB9eR3F96Gn0AR49zMb+bl2zI5BSIagEe3QduC9eDgFA2VZDnOxEZShxSY8KBxuZxVKT2UeuyLsJVOjUA5QnM69WY99IN0IszfYrCzAssZqfkMdNhKBUyNQYOoCkkkHnsYbT2wBBedbb+8dp5gnkg7OGCXPkHvr8Z+SvZJa2XKHhVcoYOi0+lpqH/SbJ6WmEaHG4FEZ6Q7yAr5j4eo92wSoZFanHqebI2I9BBF376I5RCmJKDECOZk69FMgdIPsr4p1o8zWY2L9kb4QyCAAFLDxJnlQ89eP9IGXw360mFqHg==|00001000000405131108|



Descargue gratis este comprobante en formato digital .XML ingresando a: www.factureyapac.com/XML/ Este documento es una representación impresa de un CFDI

Proveedor Autorizado de Certificación Folio 55709 Para Facturar en Línea ingresa a: www.factureya.com Página 1 de 1

1. The first part of the document discusses the importance of maintaining accurate records of all transactions. It emphasizes that this is crucial for ensuring the integrity of the financial data and for providing a clear audit trail.

2. The second part of the document outlines the various methods used to collect and analyze data. It describes how different sources of information are integrated and how statistical techniques are applied to identify trends and patterns.

3. The third part of the document focuses on the results of the analysis. It presents a series of charts and graphs that illustrate the key findings of the study. These results are discussed in detail, highlighting the most significant observations and their implications.

4. The final part of the document provides a summary of the overall findings and offers recommendations for future research. It suggests areas where further investigation is needed and provides practical advice on how to improve the current processes.

5. The document also includes a section on the limitations of the study. It acknowledges that there are certain constraints on the data and the methods used, which may affect the generalizability of the findings. However, it argues that the study still provides valuable insights into the subject matter.

6. In conclusion, the document highlights the importance of a systematic and rigorous approach to data analysis. It stresses that only through careful attention to detail and the use of appropriate statistical tools can we hope to uncover the true nature of the data and make meaningful conclusions.

Handwritten notes and scribbles in the top right corner of the page.

7. The document also includes a section on the limitations of the study. It acknowledges that there are certain constraints on the data and the methods used, which may affect the generalizability of the findings. However, it argues that the study still provides valuable insights into the subject matter.

C

8. The document also includes a section on the limitations of the study. It acknowledges that there are certain constraints on the data and the methods used, which may affect the generalizability of the findings. However, it argues that the study still provides valuable insights into the subject matter.

C

9. The document also includes a section on the limitations of the study. It acknowledges that there are certain constraints on the data and the methods used, which may affect the generalizability of the findings. However, it argues that the study still provides valuable insights into the subject matter.

Ticket

MA. MAGDALENA SORIA MARTELL

R.F.C SOMM5911297G7 C.U.R.P. SOMM591129MSPRRG05
CORDILLERA HIMALAYA No. 718D
Col. LOMAS DE SAN LUIS 4a SECCION
CP 78218, SAN LUIS POTOSI, San Luis Potosí

FACTURA
FOLIO A 98
DIA MES AÑO
31 | 05 | 2018

Cel: Correo: catering.ms@gmail.com Sitio web:

Folio Fiscal 3013EEBB-137D-44E8-9057-704AB2689663
Fecha y Hora de Emisión 2018-05-31T12:06:22
Número de Serie del CSD 00001000000403258748
Lugar de Expedición 78218

No cobro por fecha o comís
funcionario no tiene ticket.

DATOS DEL CLIENTE

Table with client data: Nombre CIATEQ, A.C., RFC CIA781109US4, USO G03/Gastos en general, Dirección Av. del Retablo No. 150 Col. Constituyentes-Fovissste CP. 76150, Santiago de Querétaro, Querétaro

Table with columns: CANT, UNIDAD, DESCRIPCIÓN, P. UNITARIO, IMPORTE, DESCUENTO. Includes item 'Consumo de alimentos' with amount 172.50 and tax details.

CANTIDAD CON LETRA (MXN). Tipo de comprobante: ingreso

DOSCIENTOS PESOS 10/100 M.N.

Table with financial summary: SUBTOTAL 172.50, IVA (16%) 27.60, TOTAL 200.10

Método: PUE/Pago en una sola exhibición

Forma: 01/Efectivo

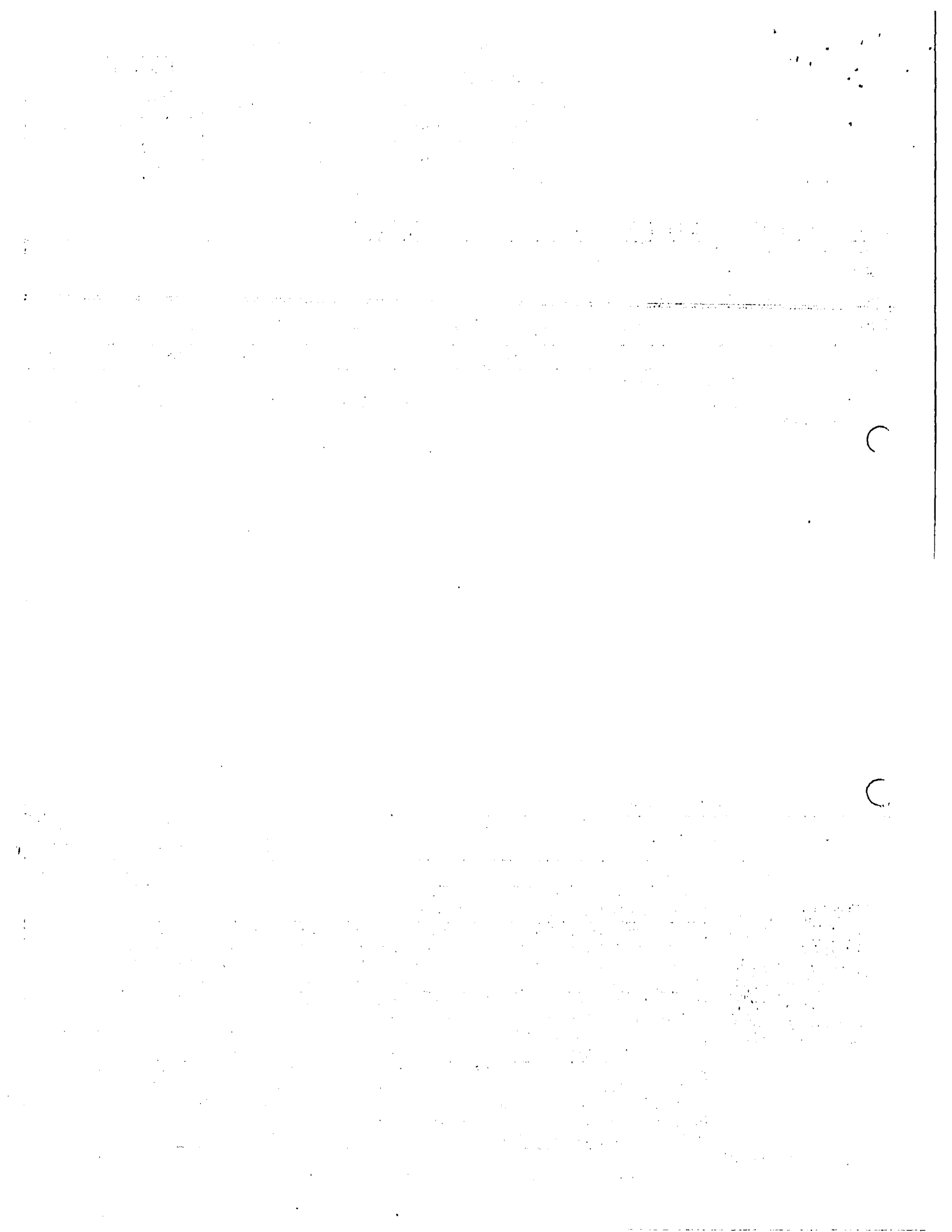

Table with certification data: Fecha y Hora de Certificación 2018-05-31T12:13:35, Número de Serie del Certificado del SAT 00001000000403258748, Sello Digital del CFDI, Sello Digital del SAT, Cadena Original del TFD

Condiciones: CONTADO

Este documento es una representación impresa de un CFDI

621/Incorporación Fiscal



\* Datos obligatorios

<b>RFC del emisor</b>	<b>Nombre o razón social del emisor</b>	<b>RFC del receptor</b>	<b>Nombre o razón social del receptor</b>
MGA110810CC3	MEGA GASOLINERAS, SA DE CV	CIA781109US4	CIATEQ AC
<b>Folio fiscal</b>	<b>Fecha de expedición</b>	<b>Fecha certificación SAT</b>	<b>PAC que certificó</b>
06C21BC9-61FB- 11E8-B2F5- 00155D014009	2018-05- 27T17:12:18	2018-05- 27T17:12:21	TBN040609RKA
<b>Total del CFDI</b>	<b>Efecto del comprobante</b>	<b>Estado CFDI</b>	
\$704.38	Ingreso	Vigente	

Imprimir

## Enlaces

- [Declaración de Accesibilidad \(https://www.gob.mx/accesibilidad\)](https://www.gob.mx/accesibilidad)
- [Política de privacidad \(https://www.gob.mx/privacidad\)](https://www.gob.mx/privacidad)
- [Términos y Condiciones \(https://www.gob.mx/terminos\)](https://www.gob.mx/terminos)
- [Marco Jurídico \(http://www.ordenjuridico.gob.mx\)](http://www.ordenjuridico.gob.mx)
- [Portal de Obligaciones de Transparencia \(http://portaltransparencia.gob.mx\)](http://portaltransparencia.gob.mx)
- [Sistema Infomex \(https://www.infomex.org.mx/gobiernofederal/home.action\)](https://www.infomex.org.mx/gobiernofederal/home.action)
- [INAI \(http://inicio.ifai.org.mx/SitePages/ifai.aspx\)](http://inicio.ifai.org.mx/SitePages/ifai.aspx)
- [Mapa de sitio \(https://www.gob.mx/sitemap\)](https://www.gob.mx/sitemap)

## ¿Qué es gob.mx?

Es el portal único de trámites, información y participación ciudadana. [Leer más \(https://www.gob.mx/que-es-gobmx\)](https://www.gob.mx/que-es-gobmx)

- [English \(https://www.gob.mx/en/index\)](https://www.gob.mx/en/index)
- [Temas \(https://www.gob.mx/temas\)](https://www.gob.mx/temas)
- [Reformas \(http://reformas.gob.mx\)](http://reformas.gob.mx)

## Contacto

Mesa de ayuda: dudas e información  
gobmx@funcionpublica.gob.mx

[Denuncia contra servidores públicos](https://www.gob.mx/tramites/ficha/presentacion-de-quejas-y-denuncias-en-la-sfp/SFP54)

(<https://www.gob.mx/tramites/ficha/presentacion-de-quejas-y-denuncias-en-la-sfp/SFP54>)

## Mantente informado. Suscríbete.



## Síguenos en

(<https://www.facebook.com/gobmx>) (<https://twitter.com/gobmx>)



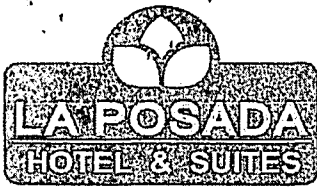

HOTEL LA POSADA POTOSINA SA DE CV

AV. BENITO JUAREZ # KM 200.2
COL.SANTA FE ORIENTE C.P.78390
SAN LUIS POTOSI, S.L.P, MEXICO
HPP791108RPA

Telefonos: 01 (444) 8-18-20-88 Reservas: 01-800-622 00 00

Página: www.posadahotel.com.mx

Email: reservaciones@posadahotel.com.mx

601 General de Ley Personas Morales

COMPROBANTE FISCAL DIGITAL INTERNET

FACTURA

Folio Fiscal 91C1D9B3-6EEA-3741-A52A-49A05678832A
No.de Serie del Cert. del SAT 00001000000401041203
Fecha y hora de Certificación 30/05/2018 08:28:36a.m.
LUGAR Y FECHA DE ELABORACION 30/05/2018 08:28:41a.m.
No Certificado 00001000000404132113
Serie Folio PA No64268.

Datos del Cliente

NOMBRE: CIA TEQ AC

DIRECCIÓN: AV. DEL RETABLO NO. 150

No.EXTERIOR: .

No.INTERIOR: .

COLONIA: CONSTITUYENTES FOVISSSTE

MUNICIPIO : QUERETARO

FOLIO INTERNO F295006

ESTADO: QRO.

PAIS: MEX

C.P.: 76150

NO. DE CTA PAGO: .

RFC: CIA781109US4

Table with 5 columns: Cantidad, Medida, Descripción, Valor Unitario, Importe. Row 1: 1, E48, 90111800 HABITACION, \$1,864.00, \$1,864.00

Importe con letras: LETRA

DOS MIL DOSCIENTOS DIECIOCHO MXN 16 / 100 M.N.

CHECK IN: 28/05/2018 CHECK OUT: 30/05/2018

HABITACION: 502

Huesped: GONZALEZ//ALICIA

SUB-TOTAL \$1,864.00
I.V.A.16.00 % \$298.24
ISH 3% \$55.92
TOTAL \$2,218.16
Propina: 0.00
GRAN TOTAL 2,218.16

Efectos fiscales al pago

Forma de Pago: 04 Tarjeta de crédito

Metodo de Pago:

PUE Pago en una sola exhibición

No.Cta Pgo.

Sello Digital del CFDI:

IVzZTP863gMruA51Y02SsC/Sua4L3kRJNYZ26u9UHs+y051VVRWQISZIQbcax4lBLY6JbZkBYC2sxb00d8gTORa7N1ka4WYVrAa44fbb2cSG/JM/qGHjycDF1BRg7VhgeOcf1UilyEXvzYD1S6sG
CnkelkCPFPyUDwVFcXIPcaOJETJC3po3lFqfM4P07vw041JyFcAZIVQnR0whXCI+Rd0sBR+uYJCGq082QdM74vbxMsmQw0xTlrcm0pQTK7cyctpM4m4rYCHwFQoQGeldq7LQaPILoGfSKMVT
vzvSsTUVUFh19jKb0T3YcHaSRB6SehEKsg==

Sello del SAT:

pZ8uBhIS3ErcUMsXK7Z0vBzCLyB12ydpYUvqjKNDJU1U6KI94LRB3NMjAeT1p5Ei31U62i+UjSeSeKwHfU5zFFhLVYh3jpdBm7cM8zgytloE8R1WA3avAZqVL+5XulRQEXoM59811SH7xlfJ
bBjCHUm6KShKowOCieWBlx+1WGRPP914eZEJFQjYXnXR969RvXL2DdsRAo3e64GzQBHYHoPvYKXRoN2ceqE1NYGyzfVhhtpjaVX8rBQFbS46YBGKvZhcqJuhM6arOvKwypNlCqCt07q3UZ
XJOp2GOabYdxCN5ys4KHJ32gFpba0SEw==

Cadena Original del complemento de certificación digital del SAT:

||1..||91C1D9B3-6EEA-3741-A52A-49A05678832A|2018-05-30T08:28:51||VzZTP863gMruA51Y02SsC/Sua4L3kRJNYZ26u9UHs+y051VVRWQISZIQbcax4lBLY6JbZkBYC2sxb00d8gTORa7N1ka
4WYVrAa44fbb2cSG/JM/qGHjycDF1BRg7VhgeOcf1UilyEXvzYD1S6sG CnkelkCPFPyUDwVFcXIPcaOJETJC3po3lFqfM4P07vw041JyFcAZIVQnR0whXCI+Rd0sBR+uYJCGq082QdM74vbxMsmQ
w0xTlrcm0pQTK7cyctpM4m4rYCHwFQoQGeldq7LQaPILoGfSKMVTzvzSsTUVUFh19jKb0T3YcHaSRB6SehEKsg==|00001000000401041203||



Debo y pagare a HOTEL LA POSADA POTOSINA SA DE CV, a la vista en esta plaza la cantidad que aparece como saldo.
I agree to pay to HOTEL LA POSADA POTOSINA SA DE CV, the amount of.

Firma

Este documento es una impresión de un comprobante fiscal digital por internet

ESTA FACTURA SOLO PODRA SER REEMPLAZADA UNICAMENTE DENTRO DEL MES DE EXPEDICION

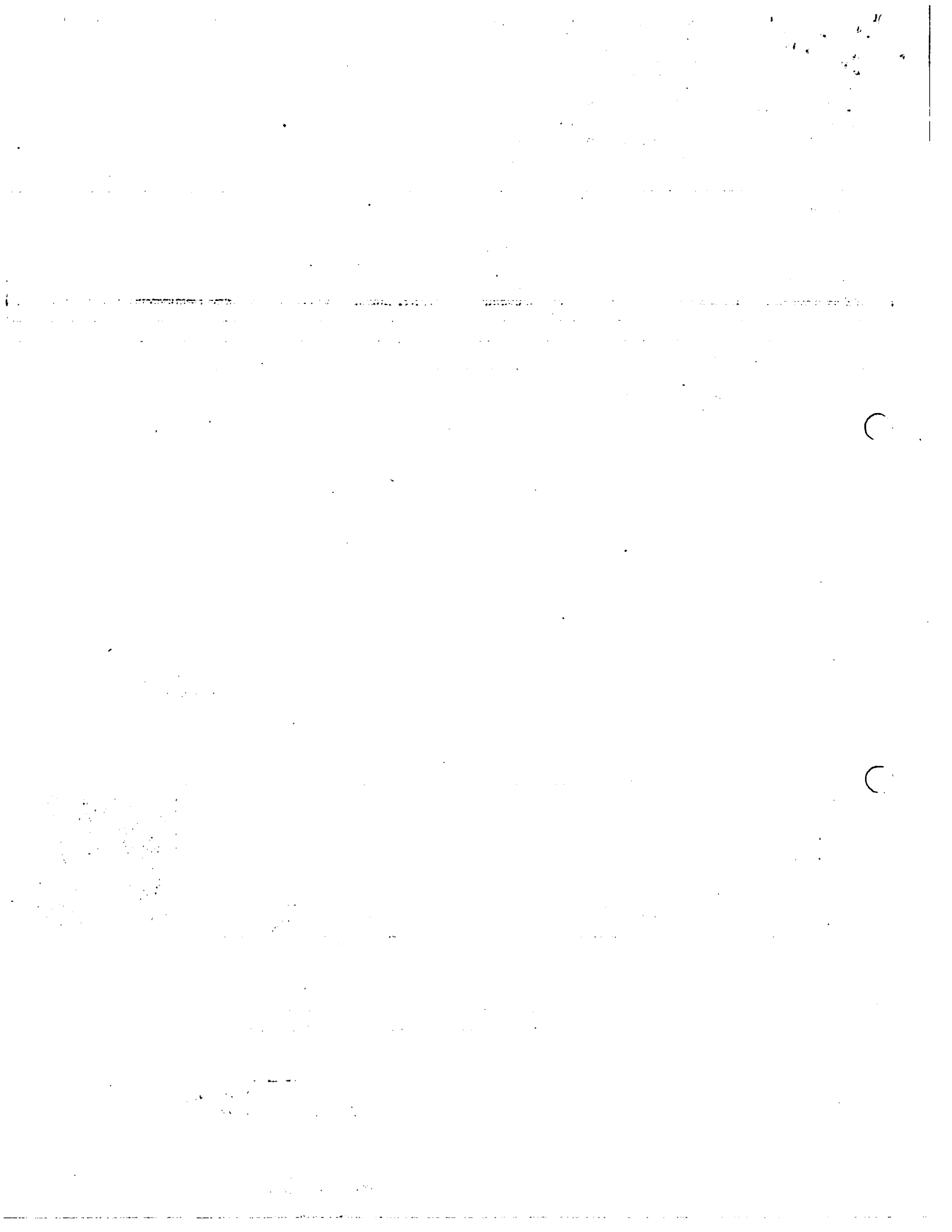

## Alicia Alejandra Gonzalez Herrera

**From:** Core RD <do-not-reply@cloudcore.mx>  
**Sent:** jueves, 31 de mayo de 2018 03:52 p. m.  
**To:** Alicia Alejandra Gonzalez Herrera  
**Cc:** Rosa Torres  
**Subject:** Resultado de la Validación de Comprobantes Fiscales

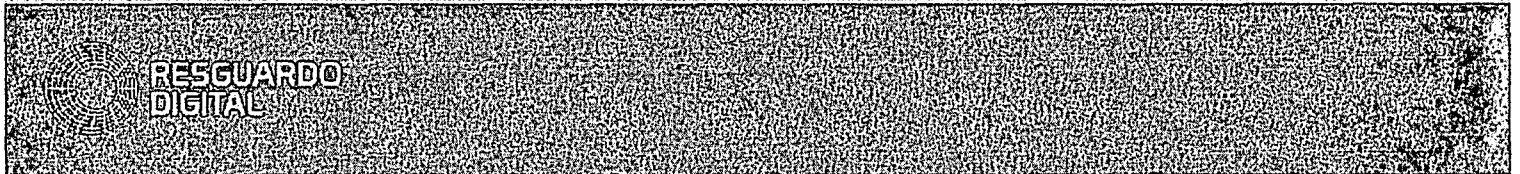

Solicitamos realizar la reposición del comprobante fiscal emitido por ustedes a cargo de CIATEQ AC ya que presentamos los siguientes errores en el proceso de validación:

- Archivo **06C21BC961FB11E8B2F500155D014009.PDF** con folio fiscal **06c21bc9-61fb-11e8-b2f5-00155d014009** el **5/27/2018 5:12:18 PM** por **MEGA GASOLINERAS, SA DE CV**, Rfc **MGA110810CC3**, monto total **\$704.38**:

1 errores: Falta el signo ? después de la URL de acceso al servicio que pueda mostrar los datos del comprobante fiscal. La representación impresa del CFDI fue identificada con éxito y fue incorporada a la base de datos de consulta.

Le informamos que los siguientes comprobantes fiscales emitidos por ustedes a cargo de CIATEQ AC no presentaron error en el proceso de validación que a continuación se detalla:

- Archivo **06C21BC961FB11E8B2F500155D014009.XML** con folio fiscal **06c21bc9-61fb-11e8-b2f5-00155d014009** el **5/27/2018 5:12:18 PM** por **MEGA GASOLINERAS, SA DE CV**, Rfc **MGA110810CC3**, monto total **\$704.38**:  
10 aciertos: La aritmética de los importes del comprobante fiscal es correcta. | El folio de comprobante fiscal es correcto. | El sello del comprobante fiscal es válido. Digestión SHA1: [digest] | El sello de timbrado del comprobante fiscal es válido. Digestión SHA1: [satDigest] | El comprobante fiscal cuenta con el atributo NumCtaPago requerido por el SAT. | El comprobante fiscal cuenta con el atributo formaDePago requerido por el SAT. | El comprobante fiscal cuenta con el atributo RegimenFiscal requerido por el SAT. | El RFC del emisor no se encuentra en los supuestos de exclusión del CFF. | El atributo método de pago es Válido. | Valido versión 3.3El CFDI fue incorporado a la base de datos de consulta.
- Archivo **CFD\_CIA781109US4\_EI51168.XML** con folio fiscal **13548a3f-2c02-4c5d-8aa7-fa54247666d2**, emitido el **5/30/2018 3:56:40 PM** por **SERVICIO SANTA MARIA DEL RIO S.A. DE C.V.**, Rfc **SSR760906L2A**, monto total **\$704.38**:  
10 aciertos: La aritmética de los importes del comprobante fiscal es correcta. | El folio de comprobante fiscal es correcto. | El sello del comprobante fiscal es válido. Digestión SHA1: [digest] | El sello de timbrado del comprobante fiscal es válido. Digestión SHA1: [satDigest] | El comprobante fiscal cuenta con el atributo NumCtaPago requerido por el SAT. | El comprobante fiscal cuenta con el atributo formaDePago requerido por el SAT. | El comprobante fiscal cuenta con el atributo RegimenFiscal requerido por el SAT. | El RFC del emisor no se encuentra en los supuestos de exclusión del CFF. | El atributo método de pago es Válido. | Valido versión 3.3El CFDI fue incorporado a la base de datos de consulta.

registrado. | El sello del comprobante fiscal es válido. Digestión SHA1: [digest] | El sello de timbrado del cc fiscal es válido. Digestión SHA1: [satDigest] | El comprobante fiscal cuenta con el atributo NumCtaPago rec SAT. | El comprobante fiscal cuenta con el atributo formaDePago requerido por el SAT. | El comprobante f con el atributo RegimenFiscal requerido por el SAT. | El RFC del emisor no se encuentra en los supuestos d CFF. | El atributo método de pago es Válido. | Valido versión 3.3El CFDI fue incorporado a la base de datos

- Archivo **MPS170425RC3\_FACTURA\_9014\_C25B3FACC04C4247BFDC64ACBC5A36EA.XML** con folio fiscal c: **4247-bfdc-64abc5a36ea**, emitido el **5/29/2018 3:58:00 PM** por **MR.PAMPAS SAN LUIS POTOSI, SA DE CV MPS170425RC3**, monto total **\$353.00**:

10 aciertos: La aritmética de los importes del comprobante fiscal es correcta. | El folio de comprobante fisi registrado. | El sello del comprobante fiscal es válido. Digestión SHA1: [digest] | El sello de timbrado del cc fiscal es válido. Digestión SHA1: [satDigest] | El comprobante fiscal cuenta con el atributo NumCtaP rec SAT. | El comprobante fiscal cuenta con el atributo formaDePago requerido por el SAT. | El comprobante f con el atributo RegimenFiscal requerido por el SAT. | El RFC del emisor no se encuentra en los supuestos d CFF. | El atributo método de pago es Válido. | Valido versión 3.3El CFDI fue incorporado a la base de datos

- Archivo **PA64268\_20180530082851.XML** con folio fiscal **91c1d9b3-6eea-3741-a52a-49a05678832a**, emitic **5/30/2018 8:28:36 AM** por **HOTEL LA POSADA POTOSINA SA DE CV**, Rfc **HPP791108RPA**, monto total **\$2,2**

10 aciertos: La aritmética de los importes del comprobante fiscal es correcta. | El folio de comprobante fisi registrado. | El sello del comprobante fiscal es válido. Digestión SHA1: [digest] | El sello de timbrado del cc fiscal es válido. Digestión SHA1: [satDigest] | El comprobante fiscal cuenta con el atributo NumCtaPago rec SAT. | El comprobante fiscal cuenta con el atributo formaDePago requerido por el SAT. | El comprobante f con el atributo RegimenFiscal requerido por el SAT. | El RFC del emisor no se encuentra en los supuestos d CFF. | El atributo método de pago es Válido. | Valido versión 3.3El CFDI fue incorporado a la base de datos

- Archivo **PB29224\_20180528213455.XML** con folio fiscal **333f34c2-28a1-3348-a44e-fab8d627e30d**, emitido **5/28/2018 9:34:49 PM** por **HOTEL LA POSADA POTOSINA SA DE CV**, Rfc **HPP791108RPA**, monto total **\$12**:

10 aciertos: La aritmética de los importes del comprobante fiscal es correcta. | El folio de comprobante fisi registrado. | El sello del comprobante fiscal es válido. Digestión SHA1: [digest] | El sello de timbrado del cc fiscal es válido. Digestión SHA1: [satDigest] | El comprobante fiscal cuenta con el atributo NumCtaPago rec SAT. | El comprobante fiscal cuenta con el atributo formaDePago requerido por el SAT. | El comprobante f con el atributo RegimenFiscal requerido por el SAT. | El RFC del emisor no se encuentra en los supuestos d CFF. | El atributo método de pago es Válido. | Valido versión 3.3El CFDI fue incorporado a la base de datos

- Archivo **3013EEBB137D44E89057704AB2689663.XML** con folio fiscal **3013eebb-137d-44e8-9057-704ab26** emitido el **5/31/2018 12:06:22 PM** por **MA. MAGDALENA SORIA MARTELL**, Rfc **SOMM5911297G7**, monto **\$200.10**:  
 10 aciertos: La aritmética de los importes del comprobante fiscal es correcta. | El folio de comprobante fiscal registrado. | El sello del comprobante fiscal es válido. Digestión SHA1: [digest] | El sello de timbrado del cc fiscal es válido. Digestión SHA1: [satDigest] | El comprobante fiscal cuenta con el atributo NumCtaPago rec SAT. | El comprobante fiscal cuenta con el atributo formaDePago requerido por el SAT. | El comprobante f con el atributo RegimenFiscal requerido por el SAT. | El RFC del emisor no se encuentra en los supuestos d CFF. | El atributo método de pago es Válido. | Valido versión 3.3El CFDI fue incorporado a la base de datos
- Archivo **A99AE4DDC769448798E98FCE3469BAC2.XML** con folio fiscal **a99ae4dd-c769-4487-98e9-8fce346** emitido el **5/29/2018 10:51:42 AM** por **MA. MAGDALENA SORIA MARTELL**, Rfc **SOMM5911297G7**, monto **10** aciertos: La aritmética de los importes del comprobante fiscal es correcta. | El folio de comprobante fiscal registrado. | El sello del comprobante fiscal es válido. Digestión SHA1: [digest] | El sello de timbrado del cc fiscal es válido. Digestión SHA1: [satDigest] | El comprobante fiscal cuenta con el atributo NumCtaPago rec SAT. | El comprobante fiscal cuenta con el atributo formaDePago requerido por el SAT. | El comprobante f con el atributo RegimenFiscal requerido por el SAT. | El RFC del emisor no se encuentra en los supuestos d CFF. | El atributo método de pago es Válido. | Valido versión 3.3El CFDI fue incorporado a la base de datos
- Archivo **CFD\_CIA781109US4\_EI51168.PDF** con folio fiscal **13548a3f-2c02-4c5d-8aa7-fa54247666d2**, emitido el **5/30/2018 3:56:40 PM** por **SERVICIO SANTA MARIA DEL RIO S.A. DE C.V.**, Rfc **SSR760906L2A**:  
 , monto total **\$620.84**:  
 La representación impresa del CFDI fue identificada con éxito y fue incorporada a la base de datos de cons
- Archivo **MPS170425RC3\_FACTURA\_9014\_C25B3FACC04C4247BFDC64ACBC5A36EA.PDF** con folio fiscal **c2 4247-bfdc-64acbc5a36ea**, emitido el **5/29/2018 3:58:00 PM** por **MR.PAMPAS SAN LUIS POTOSI, SA DE CV** **MPS170425RC3**:  
 , monto total **\$353.00**:  
 La representación impresa del CFDI fue identificada con éxito y fue incorporada a la base de datos de cons
- Archivo **PA64268\_20180530082851.PDF** con folio fiscal **91c1d9b3-6eea-3741-a52a-49a05678832a**, emitido el **5/30/2018 8:28:36 AM** por **HOTEL LA POSADA POTOSINA SA DE CV**, Rfc **HPP791108RPA**:

, monto total \$2,218.16:

La representación impresa del CFDI fue identificada con éxito y fue incorporada a la base de datos de cons

- Archivo PB29224\_20180528213455.PDF con folio fiscal 333f34c2-28a1-3348-a44e-fab8d627e30d, emitido el 9:34:49 PM por HOTEL LA POSADA POTOSINA SA DE CV, Rfc HPP791108RPA:

, monto total \$127.00:

La representación impresa del CFDI fue identificada con éxito y fue incorporada a la base de datos de cons

- Archivo 3013EEBB137D44E89057704AB2689663.PDF con folio fiscal 3013eebb-137d-44e8-9057-704-b26i emitido el 5/31/2018 12:06:22 PM por MA. MAGDALENA SORIA MARTELL, Rfc SOMM5911297G7:

, monto total \$200.10:

La representación impresa del CFDI fue identificada con éxito y fue incorporada a la base de datos de cons

- Archivo A99AE4DDC769448798E98FCE3469BAC2.PDF con folio fiscal a99ae4dd-c769-4487-98e9-8fce3469 emitido el 5/29/2018 10:51:42 AM por MA. MAGDALENA SORIA MARTELL, Rfc SOMM5911297G7:

, monto total \$58.00:

La representación impresa del CFDI fue identificada con éxito y fue incorporada a la base de datos de cons

Proceso de validación realizado por encargo de CIATEQ AC a través de nuestro sistema:

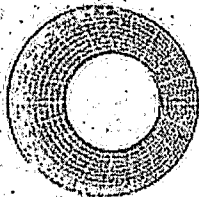

**RESGUARDO  
DIGITAL**

SERVICIO DE RESGUARDO DIGITAL Y ADMINISTRACIÓN  
DE COMPROBANTES DIGITALES



Si tiene alguna duda acerca de este mensaje, por favor contacte a: Rosa Cristina Torres Suárez <>rosa.torres@ciateq.com.mx

## Alicia Alejandra Gonzalez Herrera

**From:** Core RD <do-not-reply@cloudcore.mx>  
**Sent:** viernes, 1 de junio de 2018 10:33 a. m.  
**To:** Alicia Alejandra Gonzalez Herrera  
**Cc:** Rosa Torres  
**Subject:** Resultado de la Validación de Comprobantes Fiscales



Los siguientes comprobantes fiscales emitidos no presentaron ningún error en el proceso de validación que a continuación se detalla:

- Archivo **GEG\_9\_710674\_30\_20180528\_I.XML** con folio fiscal **e5175c16-b94d-432f-bcf1-c620643648ca**, emitido el **6/1/2018 10:19:25 AM** por **GOBIERNO DEL ESTADO DE GUANAJUATO**, Rfc **GEG850101FQ2**, monto total **\$30.00**:  
10 aciertos: La aritmética de los importes del comprobante fiscal es correcta. | El folio de comprobante fiscal está registrado. | El sello del comprobante fiscal es válido. Digestión SHA1: [digest] | El sello de timbrado del comprobante fiscal es válido. Digestión SHA1: [satDigest] | El comprobante fiscal cuenta con el atributo NumCtaPago requerido por el SAT. | El comprobante fiscal cuenta con el atributo formaDePago requerido por el SAT. | El comprobante fiscal cuenta con el atributo RegimenFiscal requerido por el SAT. | El RFC del emisor no se encuentra en los supuestos del Art 69-B del CFF. | El atributo método de pago es Válido. | Valido versión 3.3El CFDI fue incorporado a la base de datos con éxito.

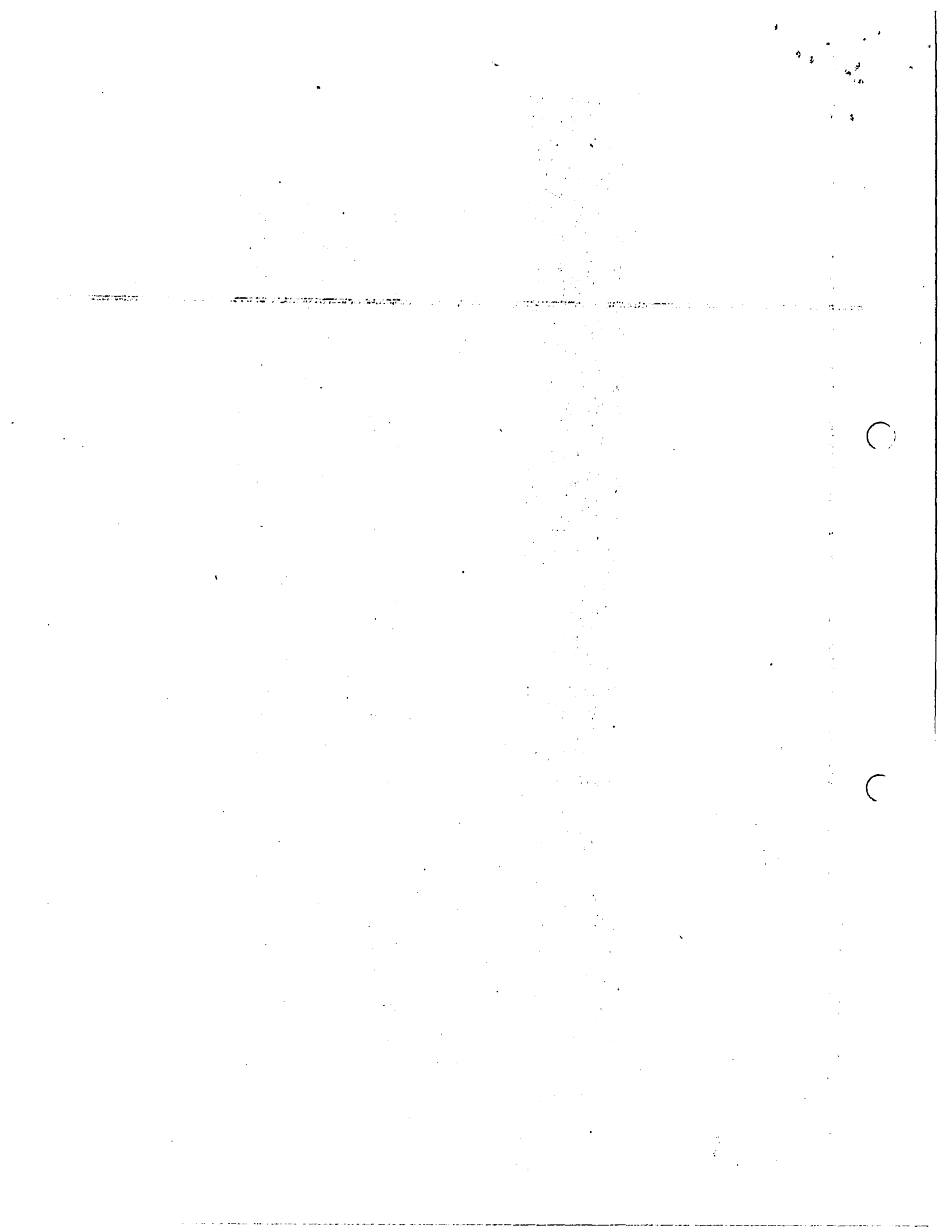



- Archivo **VIEW33CFDI.XML** con folio fiscal **6c8c255d-d1ba-46de-9bcc-4447e27243d2**, emitido el **6/1/2018 10:06:38 AM** por **CONCESIONARIA DE INFRAESTRUCTURA DE SAN LUIS, S.A. DE C.V.**, Rfc **CIS981002NK4**, monto total **\$60.00**:  
10 aciertos: La aritmética de los importes del comprobante fiscal es correcta. | El folio de comprobante fiscal está registrado. | El sello del comprobante fiscal es válido. Digestión SHA1: [digest] | El sello de timbrado del comprobante fiscal es válido. Digestión SHA1: [satDigest] | El comprobante fiscal cuenta con el atributo NumCtaPago requerido por el SAT. | El comprobante fiscal cuenta con el atributo formaDePago requerido por el SAT. | El comprobante fiscal cuenta con el atributo RegimenFiscal requerido por el SAT. | El RFC del emisor no se encuentra en los supuestos del Art 69-B del CFF. | El atributo método de pago es Válido. | Valido versión 3.3El CFDI fue incorporado a la base de datos con éxito.
- Archivo **6C8C255DD1BA46DE9BCC4447E27243D2.PDF** con folio fiscal **6c8c255d-d1ba-46de-9bcc-4447e27243d2**, emitido el **6/1/2018 10:06:38 AM** por **CONCESIONARIA DE INFRAESTRUCTURA DE SAN LUIS, S.A. DE C.V.**, Rfc **CIS981002NK4**:  
, monto total **\$60.00**:  
La representación impresa del CFDI fue identificada con éxito y fue incorporada a la base de datos de consulta.
- Archivo **GEG\_9\_710674\_30\_20180528\_I.PDF** con folio fiscal **e5175c16-b94d-432f-bcf1-c620643648ca**, emitido el **6/1/2018 10:19:25 AM** por **GOBIERNO DEL ESTADO DE GUANAJUATO**, Rfc **GEG850101FQ2**:  
, monto total **\$30.00**:  
La representación impresa del CFDI fue identificada con éxito y fue incorporada a la base de datos de consulta.

