



Folio de solicitud de viaticos SO002726

Fecha de comprobación: Viernes 27 Abril, 2018

Comisionado: TRAPAGA MARTINEZ LUIS GERARDO		Días Solicitados en el año:	65
Puesto: D001 - DIRECTOR GENERAL		Días Comprobados en el año:	55
Nomina: 1443		Unidad:	O-CORPORATIVO
CIATEQ\gerardo.trapaga		Dirección:	DG0 - DIRECCIÓN GENERAL
		Gerencia:	DG0 - DIRECCIÓN GENERAL
		Lider del proyecto	Jose Luis Cuellar
<i>Autorización por excepción: Luz Maria Briseño Diaz</i>			

Motivo Comisión: Colocación de la Primera Piedra del Consorcio de Jalisco	Periodo Comisión: 2018.03.22 - 2018.03.24
Proyecto: GJL0-DIRECCIÓN CIATEQ JALISCO	Periodo Real de Comprobación: 2018.04.22 - 2018.04.24
Actividad: 910-RECURSOS	Centro de Costo: DG0
	Fideicomiso: <input type="checkbox"/> Si <input checked="" type="checkbox"/> No
	Folio: CO002681

Destino	Dias	Zona	Acompaña	Tarifa diaria	Importe \$	Importe USD\$	Importe EU\$
Jalisco	3	Nacional Económica		\$1,500.00	\$4,500.00		
Total :					\$4,500.00		

Concepto de Gastos	EFECTIVO			TC			IAVE	T. GAS.
	Pesos	Dolares	Euros	Pesos	Dolares	Euros	Pesos	Pesos
HOSPEDAJE	\$0.00	\$0.00	\$0.00	\$2,928.28	\$0.00	\$0.00	\$0.00	\$0.00
PASAJES SIN COMPROBANTES	\$30.00	\$0.00	\$0.00	\$0.00	\$0.00	\$0.00	\$0.00	\$0.00
ALIMENTACION	\$878.00	\$0.00	\$0.00	\$1,232.40	\$0.00	\$0.00	\$0.00	\$0.00
Total	\$908.00	\$0.00	\$0.00	\$4,160.68	\$0.00	\$0.00	\$0.00	\$0.00

Detalle de autorizado, entregado y comprobado

TOTAL COMPROBACION EN PESOS						DIFERENCIA ENTREGADO		DIF. AUTORIZADO
Autorizado	Entregado	Comprobado o efvo.	Comprobado o TC	Comprobado o TIAVE	Comprobado T GASOLINA	Autorizado - Comprobado VIATICOS	Autorizado - Comprobado OTROS GASTOS	Entreg. efvo. - Comp. en efvo.
\$4,600.00	\$100.00	\$908.00	\$4,160.68	\$0.00	\$0.00	-\$568.68	\$100.00	-\$808.00

Observaciones: Los gastos inherentes los cubre Trinidad Hernández

 TRAPAGA MARTINEZ LUIS GERARDO
 Comisionado (a)

 Luz Maria Briseño Diaz
 Autorización

Por el excedente erogado fuera de las Tarifas y Politicas de CIATEQ, A.C. acepto reintegrar dicho importe o bien me sea descontado por Nómina

FMF-24

Revisión : 19.ENE.12

16400

Faint, illegible text at the top of the page, possibly a header or introductory paragraph.

Second section of faint, illegible text, appearing as a separate paragraph or section.

Third section of faint, illegible text, continuing the document's content.

Final section of faint, illegible text at the bottom of the page.



CENTRO DE TECNOLOGÍA AVANZADA

INFORME DE COMISIÓN

DIRECCIÓN ADJUNTA DG0 - DIRECCIÓN GENERAL

ÁREA DE ADSCRIPCIÓN O-CORPORATIVO

NOMBRE DEL FUNCIONARIO PUESTO TRAPAGA MARTINEZ LUIS GERARDO - D001 - DIRECTOR GENERAL

PERIODO DE LA COMISIÓN 2018.03.22 - 2018.03.24

ACTIVIDADES A REALIZAR Informar y dar a conocer las capacidades de productos y servicios del Centro de Desarrollo de Manufactura Avanzada para la Industria Electrónica a empresarios de sectores automotriz, aeronáutico, equipo médico, telecomunicaciones, robótica, maquinaria y herramienta, equipos de medición, equipo médico.
Informar y dar a conocer las soluciones tecnológicas integrales del Centro de Tecnología e Innovación en Energías Renovables que contribuyan al desarrollo y consolidación de una industria local en el aprovechamiento sustentable del potencial energético del Estado de Jalisco, en las siguientes líneas: de investigación y desarrollo tecnológico: Energía solar, Energía eólica, Bioenergía y Eficiencia energética.

RESULTADOS OBTENIDOS Dar a conocer las capacidades a los diferentes posibles clientes del Centro es la industria manufacturera de Jalisco como son:

- Industria automotriz
- Industria Aeroespacial
- Industria Biotecnología
- Industria de manufactura electrónica
- Fabricantes de electrodomésticos
- Fabricantes de equipo de computación y comunicación
- Fabricantes de equipos electrónicos

CONTRIBUCIONES generar soluciones tecnológicas integrales que contribuyan al desarrollo y consolidación de una industria local en el aprovechamiento sustentable del potencial energético del Estado de Jalisco, en las siguientes líneas: Energía solar, Energía eólica, Bioenergía y Eficiencia energética.

A través de la figura de CONSORCIO, al Centro liderado por CIATEQ A.C., se sumarán las capacidades de Centro de Investigación y Asistencia en Tecnología y Diseño de Estado de Jalisco, CIATEJ A.C., y el Centro de Investigaciones en Óptica A.C. (CIO).

" Declaro Bajo Protesta de decir verdad, que los datos contenidos en este informe son verídicos y manifiesto tener conocimientos de las sanciones que aplicarán en caso contrario "

<p>COMISIONADO</p> <p>TRAPAGA MARTINEZ LUIS GERARDO D001 - DIRECTOR GENERAL</p> <p>Nombre Cargo</p>
--

<p>AUTORIZO</p> <p>Luz María Balseiro Díaz DIRECTOR ADMINISTRATIVO</p> <p>Nombre Cargo</p>

FMF-24

Revisión : 19.ENE.12



The normal distribution is a probability distribution that is symmetric and bell-shaped. It is defined by two parameters: the mean (μ) and the standard deviation (σ). The probability density function (PDF) of a normal distribution is given by the following formula:

$$f(x) = \frac{1}{\sigma\sqrt{2\pi}} e^{-\frac{(x-\mu)^2}{2\sigma^2}}$$

where x is the value of the random variable, μ is the mean, and σ is the standard deviation.

The normal distribution is a special case of the more general Gaussian distribution. It is also known as the Gaussian distribution.





COMPROBANTE FISCAL DIGITAL INTERNET DE TIPO INGRESO
FLY BY WINGS S.A. DE C.V.
FBW151214A52
GENERAL DE LEY PERSONAS MORALES

Folio Fiscal: A733128A-E1C5-4360-BEB7-A3D5FEE06287
No. Serie. Cert. SAT: 0000100000404347791
Fecha de Certificación: 22/03/2018 11:47:35 PM
Fecha de Emisión: 2018-03-22T23:47:22
Núm. de Certificado: 0000100000401979708
Serie: FRLGD
Folio: 2673

Domicilio Fiscal:
HAVRE 30
JUÁREZ, CUAUHTÉMOC, CIUDAD DE MÉXICO
MÉXICO C.P.:06600

Lugar de Expedición:
AVENIDA REAL ACUEDUCTO 110 9-C
PUERTA DE HIERRO, ZAPOPAN, ZAPOPAN, JALISCO, MÉXICO C.P.:45116

Datos del Cliente:
Nombre: CIATEQ A.C.
R.F.C.: CIA781109US4
Uso de CFDI: GASTOS EN GENERAL

Cantidad	Descripción	Unidad de Medida	Descuento	IVA	Precio Unitario	Total
1	CONSUMO SEGÚN FOLIO 2144 DE FECHA 22/03/2018	Q3		\$104.28	\$651.72	\$651.72

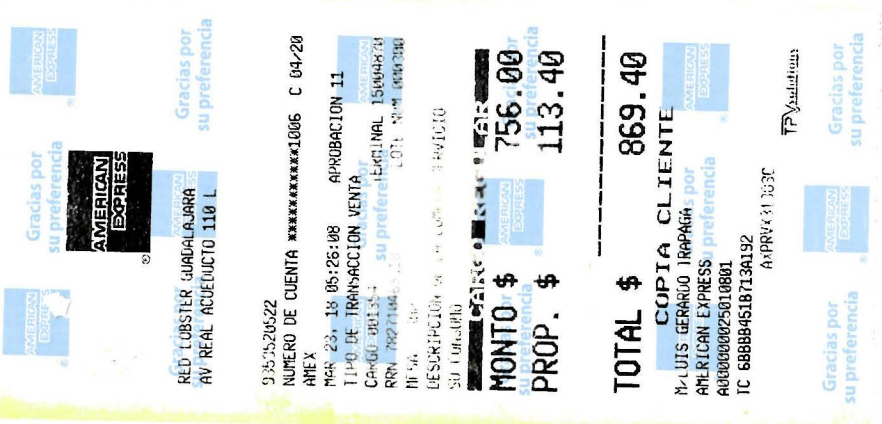

Subtotal:	\$651.72
Descuento:	\$0.00
IVA(16.00 %) trasladado:	\$104.28
Total:	\$756.00

Método de Pago: PAGO EN UNA SOLA EXHIBICIÓN
Forma de Pago: 04 TARJETA DE CRÉDITO

Importe con Letra:
SETECIENTOS CINCUENTA Y SEIS 00/100 M.N.

Sello Digital de CFDI:
p376rgy1IMokczlcfi8Na/PVa7ollvq7JNP6MPcxS+Hg6TmlHu4xAqGiPji1dKLW6SxxJABk6ZV36G3TVhnw8XNCxwZDexrCGGPRfDVuH2YF1ssjtmAySoW/r7gBACVMs4B
e+YoXQHYn8ODb7vXFq+txHb2ivGxAerSKOnO65xXdHlwgBEFRj9dsTpYukUg2rZ/nUsPvMtp2dRvLVLii1HdmRkviVUMW0fyP11y5FumN1Uii7M6oyw5FIMKucQczh7KPF4
+UFSbuc0mVHlmiEemseVz7KHJ11vyEoyeYPLF30JWSCgtBipm+CQ21JPbZvEyAKrB1kP3sEriHyTgVYw==

Sello del S.A.T.:
Hadj7IZr/McdOPxRpDE1Mj6b3NQxKrDzY4xV+IVB0UgCFZtPTDflu/ANZ5z4F59K06HfL0bEaTRHyO87Nkd+RCPmpBp
8fFklyxdW3pnCnBXKNlcHHWkETBQzgt0aDUf6uQ2D83jaHfOy4I2XBrsSif6tWzNc1oxHLI1yYIUpt9WQmH6kP3ZjPjK
Ez5wra9OFKwJX5xQcQGYGPdH672m+3aYtjMPB4391VsopU91z7L7NuzHm+BpbHTAIZvotPeXDnbgW+JyE89+8CVg
GQpxi4T2ogQQY1dkW7vmltnbERzSZ0KYfDMV/BuuT1Hw1fJy+0kDqMX/AN4/Ndii4CQ==

Cadena Original del complemento de certificación digital del S.A.T.:
||1.1|A733128A-E1C5-4360-BEB7-A3D5FEE06287|2018-03-22T23:47:35|35|p376rgy1IMokczlcfi8Na/PVa7ollvq7JNP6MPcxS+Hg6TmlHu4xAqGiPji1dKLW6SxxJABk6ZV36G3TVhnw8XNCxwZDexrCGGPRfDVuH2YF1ssjtmAySoW/r7gBACVMs4Be+YoXQHYn8ODb7vXFq+txHb2ivGxAerSKOnO65xXdHlwgBEFRj9dsTpYukUg2rZ/nUsPvMtp2dRvLVLii1HdmRkviVUMW0fyP11y5FumN1Uii7M6oyw5FIMKucQczh7KPF4+UF
Sbuc0mVHlmiEemseVz7KHJ11vyEoyeYPLF30JWSCgtBipm+CQ21JPbZvEyAKrB1kP3sEriHyTgVYw==|00001000000
404347791||



Aviso de Privacidad:
*CMR, S.A.B. de C.V. es el responsable del tratamiento de sus datos personales, los cuales requerimos para emitir la presente factura y cumplir con las disposiciones fiscales

El presente documento es propiedad de la
Comisión de Comercio Exterior y
tiene carácter confidencial. No debe ser
reproducido ni distribuido sin el consentimiento
previo de la Comisión de Comercio Exterior.

Fecha:
Lugar:
Firma:
Cargo:

El presente documento es propiedad de la Comisión de Comercio Exterior y tiene carácter confidencial. No debe ser reproducido ni distribuido sin el consentimiento previo de la Comisión de Comercio Exterior.

El presente documento es propiedad de la Comisión de Comercio Exterior y tiene carácter confidencial. No debe ser reproducido ni distribuido sin el consentimiento previo de la Comisión de Comercio Exterior.

El presente documento es propiedad de la Comisión de Comercio Exterior y tiene carácter confidencial. No debe ser reproducido ni distribuido sin el consentimiento previo de la Comisión de Comercio Exterior.

El presente documento es propiedad de la Comisión de Comercio Exterior y tiene carácter confidencial. No debe ser reproducido ni distribuido sin el consentimiento previo de la Comisión de Comercio Exterior.

El presente documento es propiedad de la Comisión de Comercio Exterior y tiene carácter confidencial. No debe ser reproducido ni distribuido sin el consentimiento previo de la Comisión de Comercio Exterior.

El presente documento es propiedad de la Comisión de Comercio Exterior y tiene carácter confidencial. No debe ser reproducido ni distribuido sin el consentimiento previo de la Comisión de Comercio Exterior.

El presente documento es propiedad de la Comisión de Comercio Exterior y tiene carácter confidencial. No debe ser reproducido ni distribuido sin el consentimiento previo de la Comisión de Comercio Exterior.

El presente documento es propiedad de la Comisión de Comercio Exterior y tiene carácter confidencial. No debe ser reproducido ni distribuido sin el consentimiento previo de la Comisión de Comercio Exterior.

El presente documento es propiedad de la Comisión de Comercio Exterior y tiene carácter confidencial. No debe ser reproducido ni distribuido sin el consentimiento previo de la Comisión de Comercio Exterior.

VICTOR MANUEL FERNANDEZ DE LA ISLA
RFC: FEIV4207061Z4

Régimen Fiscal: 621, Incorporación Fiscal
Tipo de Comprobante: I, Ingreso
Expedido en código postal: 76900

Receptor del comprobante fiscal:

CIATEQ A.C.
RFC: CIA781109US4
Uso : G03, Gastos en General

Factura
VF-858

Fecha Emisión:
2018-03-26T16:47:42

Fecha de certificación:
2018-03-26T16:47:50

Folio Fiscal
eabc6735-6e28-440b-97f8-ea01af2307e7

No. Certificado Digital
00001000000306255147

No. Certificado SAT
00001000000306850881

Cant.	Clv. Unidad	Clv. Prod. Ser.	Descripción	Precio Unitario	Importe
1	E48 Service Unit	90101503 Establecimientos de comida rápida	Consumo Alimentos conforme a ticket No. 27757	\$144.83	\$144.83

Forma de Pago: 04, Tarjeta de Crédito
Importe con Letra: ciento sesenta y ocho pesos 00/100 M.N.
Moneda: MXN
Impuesto: 002, IVA; Tipo Factor: Tasa; Tasa o Cuota: 0.160000
Metodo de Pago: PUE, Pago en una sola exhibición

Subtotal \$144.83
IVA 16% \$23.17
Total \$168.00

Cadena Original del complemento de certificación del SAT

[[1.1]eabc6735-6e28-440b-97f8-ea01af2307e7|2018-03-26T16:47:50|PFE140312Iw8|GXE84v8sYXw
ZK8rhMCsfgaBVeyn0Vmv07/87qxWnEX5LmUzMRTRlbd8/afquUQU7Sh8zJf40uJRK19WifUITSYEUwghXFJXE7
oJf0b4yspGTxsqG+87oZi2gfn1Vow4COna+9mDGK19uDVVGnqahG0/325MjzWBeq1VyZpoM4=|000010000003
06850881|]

Sello Digital del CFDI

GXE84v8sYXwZK8rhMCsfgaBVeyn0Vmv07/87qxWnEX5LmUzMRTRlbd8/afquUQU7Sh8zJf40uJRK19WifUITSY
EUwghXFJXE7oJf0b4yspGTxsqG+87oZi2gfn1Vow4COna+9mDGK19uDVVGnqahG0/325MjzWBeq1VyZpoM4=

Sello Digital del SAT

V6Q6mPshPc7cV7Ic/UWrB8/WZ5q5ICJuqjwzpU4ldDV5+hsNsPMTMO3wvxY2rDzHJVyAAAnSKr1BqXBjFIH0mu
zid55HGHAk5kWIITJHt+ESj6M9XL0WU2XCV6ipp6DF8sdENagU7kfnfnzJ6zQ0dfaZ7y4S7yaRbLbmdmo9M=



Este documento es una representación impresa de un CFDI

Subway Nº 61393-0 Teléfono 044 442 263 9
 CARR QRO-CELAYA KM 6.9 KM
 CORREGIDORA, QR, 76900
 Empleado: FELIPE 22/03/2018 3:59:47
 ID Term - Trans Nº 1/B-27757

Recibo del Cliente
 RFC: FEIV420706124

Cnt	Tamaño	Desc	Precio
1	6"	Pollo ros 15 cm	52.00
1		Galleta	15.00
1		(Max) Combo del día R.M. ..	70.00
1	6"	-B.M.I. 15 cm	
1		-(MX)-Combo/MFV	31.00
		-Agua embotellada	
		-Gaseosa embotell de 400ml	
		-Papitas	

Subtotal 144.83
 I.V.A. (16%) 23.17
 Total (Para tomar aquí) 168.00
 VISA 168.00
 Cambio 0.00

Ciento sesenta y ocho pesos 00/100 M.N.

En caso de requerir comprobante fiscal en el momento de su compra, le informamos que este tardará en procesarse aproximadamente 60 minutos. Agradecemos su paciente espera. Obtén una GALLIA GRATIS visitando www.cuentaleasubway.com

Ticket # 27757
 Monto a facturar: \$168.00
 Solicita tu factura en:
www.mifacturahoy.mx
 Código de facturación:
 6bxUJJXB66jR
 Al capturar el código es importante respetar mayúsculas y minúsculas
 Código válido durante mes en curso más 7 días del siguiente mes.
 ¡Gracias por su vista!

BANBAJIO
BANBAJIO
BANBAJIO
 VENTA
 SUBWAY PUEBLITO
 CRT QRO CELAYA III C 900 SH
 EL PUEBLITO QRO
 7895299
 CAT# 1
 << COPIA CLIENTE **BANBAJIO**
 NUMERO DE TARJETA
 *****3338
 CREDITO/BANORTE SO. VISA
 APROBADA
 AUT.007053 OPER. 117
 LOTE 000009 P. 0125
 AID 80000000031010 VI. CREDITO
 AFEC XXXXXXXXXXXX9E5C
 TC XXXXXXXXXXXX8650
 IMPORTE \$ **88.00**
 FECHA 22MAR18 HOR **BANBAJIO** 34
 PROGRAMSU302
 IUL221 C

Elizabeth Lorelay Moreno Moreno

From: ResguardoDigital <do-not-reply@resguardodigital.mx>
Sent: lunes, 26 de marzo de 2018 04:52 p. m.
To: Elizabeth Lorelay Moreno Moreno
Cc: Rosa Torres
Subject: Resultado de la Validación de Comprobantes Fiscales

Le informamos que los siguientes comprobantes fiscales emitidos por ustedes a cargo de **CIATEQ AC** no presentaron ningún error en el proceso de validación que a continuación se detalla:

- Archivo **Factura_VF_858.xml** con folio fiscal **eabc6735-6e28-440b-97f8-ea01af2307e7**, con un estatus de certificación en el SAT como **Vigente**, emitido el **3/26/2018 4:47:42 PM** por **VICTOR MANUEL FERNANDEZ DE LA ISLA**, Rfc **FEIV4207061Z4**, monto total **\$168.00**:
Resultado de la validación. 16 Aciertos: El Comprobante de CFDI tiene una versión válida en función de su fecha de emisión. / La estructura del CFDI es válida. / El separador decimal de los importes del CFDI es correcto. / El Comprobante de CFDI fue emitido dentro de la vigencia del certificado / El sello del CFDI es válido. Digestión SHA256: 8fae9125a79d6db9cceb64ae2ab640ed83ba679d5593e095def9844cec95685. / El sello de timbrado del CFDI es válido. Digestión SHA256: cf467c899d6d2d146fd8da0a2a7bbaa60a76b81571eb947bf266f36c83d64790. / El RFC del emisor no se encuentra en los supuestos del Art 69-B del CFF. / La fecha del Comprobante del CFDI tiene el formato correcto. / El Comprobante del CFDI no tiene valores negativos. / Los valores del Comprobante del CFDI tiene los límite de decimales permitidos según su moneda. / El Importe del Subtotal del Comprobante del CFDI coincide con la suma de los importes. / El TipoDeCambio del Comprobante del CFDI es correcto. / El Importe del Total del Comprobante del CFDI es correcto. / La clave del RegimenFiscal del Comprobante del CFDI es correcto. / El Rfc del Receptor no se encuentra en el listado de Rfcs Cancelados. / La clave del campo UsoCFDI corresponde con el tipo de persona (física o moral).
- Archivo **Factura_VF_858.pdf** con serie y folio **VF-858**, emitido el **3/26/2018 4:47:42 PM** por **VICTOR MANUEL FERNANDEZ DE LA ISLA**, Rfc **FEIV4207061Z4**, monto total **\$168.00**:
No presento ningún error de validación.

Proceso de validación realizado por encargo de CIATEQ AC a través de nuestro sistema.

Si tiene alguna duda acerca de este mensaje, por favor contacte a: Rosa Cristina Torres Suárez
<rosa.torres@ciateq.mx>

Por favor no conteste a este mensaje ya que las respuestas no se supervisan.

Respecto a la información que se solicita en el presente escrito, se informa que la información solicitada se encuentra en el expediente de la causa que se sigue en el Juzgado de lo Penal de la Audiencia Provincial de Madrid, en el tomo de autos que se indica a continuación:

1.º
2.º
3.º
4.º
5.º

La información solicitada en el presente escrito se encuentra en el expediente de la causa que se sigue en el Juzgado de lo Penal de la Audiencia Provincial de Madrid, en el tomo de autos que se indica a continuación:

En el tomo de autos que se indica a continuación, se encuentra la información solicitada en el presente escrito, en el expediente de la causa que se sigue en el Juzgado de lo Penal de la Audiencia Provincial de Madrid, en el tomo de autos que se indica a continuación:

1.º En el tomo de autos que se indica a continuación, se encuentra la información solicitada en el presente escrito, en el expediente de la causa que se sigue en el Juzgado de lo Penal de la Audiencia Provincial de Madrid, en el tomo de autos que se indica a continuación:

2.º En el tomo de autos que se indica a continuación, se encuentra la información solicitada en el presente escrito, en el expediente de la causa que se sigue en el Juzgado de lo Penal de la Audiencia Provincial de Madrid, en el tomo de autos que se indica a continuación:

3.º En el tomo de autos que se indica a continuación, se encuentra la información solicitada en el presente escrito, en el expediente de la causa que se sigue en el Juzgado de lo Penal de la Audiencia Provincial de Madrid, en el tomo de autos que se indica a continuación:

4.º En el tomo de autos que se indica a continuación, se encuentra la información solicitada en el presente escrito, en el expediente de la causa que se sigue en el Juzgado de lo Penal de la Audiencia Provincial de Madrid, en el tomo de autos que se indica a continuación:

5.º En el tomo de autos que se indica a continuación, se encuentra la información solicitada en el presente escrito, en el expediente de la causa que se sigue en el Juzgado de lo Penal de la Audiencia Provincial de Madrid, en el tomo de autos que se indica a continuación:

C

C

En el tomo de autos que se indica a continuación, se encuentra la información solicitada en el presente escrito, en el expediente de la causa que se sigue en el Juzgado de lo Penal de la Audiencia Provincial de Madrid, en el tomo de autos que se indica a continuación:

La información solicitada en el presente escrito se encuentra en el expediente de la causa que se sigue en el Juzgado de lo Penal de la Audiencia Provincial de Madrid, en el tomo de autos que se indica a continuación:

En el tomo de autos que se indica a continuación, se encuentra la información solicitada en el presente escrito, en el expediente de la causa que se sigue en el Juzgado de lo Penal de la Audiencia Provincial de Madrid, en el tomo de autos que se indica a continuación:



EMISOR **FACTURA GDLANA - 3986**
Razón Social: DEUTSCHE BANK MEXICO, SA IBM DIV FIDUCIARIA F/1616 **Tipo de Comprobante:** I - Ingreso
RFC: DBM121023M10 **Certificado:** 00001000000405544432
Régimen Fiscal: 601 - General de Ley Personas Morales **Fecha de Emisión:** 2018-03-24 11:42:05
Dirección: Ricardo Margain Zozaya No. Ext 605 No. Int Col. Santa Engracia San Pedro Garza Garcia Nuevo Leon C.P 66267 **No. Certificado SAT:** 00001000000402636111
Folio (UUID): F51820DC-524B-07C6-8087-0277816192EF
Fecha de Certificación: 2018-03-24 11:42:08

Sucursal
Nombre: GDLAN Wyndham Garden Acueducto - GDLAN Wyndham Garden Acueducto F/1616
Lugar de Expedición: 45116
Dirección: Avenida Real Acueducto No. Ext.360 COL.Puerta de Hierro Guadalajara Jalisco

RECEPTOR
Nombre: CIATEQ
RFC: CIA781109US4
Uso CFDI: G03 - Gastos en general
Dirección: Av del Retablo No 150 Col. Col. Constituyentes Fovissste C.P 76150 Queretaro Querétaro México

HUESPED
Huesped: Trapaga, Luis **Check-In:** 2018-03-23 **Check-Out:** 2018-03-24
Folio: 61716 **Habitación:** 0627 **Reservación:**

PRODUCTOS Y SERVICIOS

Clave Producto	Número de Identificación	Cantidad	Clave	Unidad	Descripción	Precio Unitario	Descuento	Impuesto	Importe
90111800 - Cuartos de hotel	OPE-GDLANA61716 1521913314000	1	E48	Unidad de servicio	Hospedaje	\$2,368.00	\$0	002 - IVA Base: \$2,368.00 Tasa: 0.160000 Importe: \$378.88 Tipo Factor: Tasa	\$2,368.00
								Subtotal:	\$2,368.00
								Descuento:	\$0.00
								IVA (0.160000%):	\$378.88
								ISH (3.00%):	\$71.04
Importe con Letra: DOS MIL OCHOCIENTOS DIECISIETE PESOS 92/100 M.N.								Total Comprobante:	\$2,817.92

Método de Pago: PUE - Pago en una sola exhibición **Total a pagar:** \$2,817.92
Forma de Pago: 04 - Tarjeta de crédito
Moneda: MXN - Peso Mexicano
Tipo Cambio: 1.00
RFC Proveedor Certificado: SAD110722MQA

DIGITAL DEL CFDI
 E...gjfT4IbOdRQD2Qg42O3xPGBYTR944XAIFS/IKrEPnBkrBGQ2qE3p18DAvsVq1eVsAEqWC+psX5EOBws2UqDDMECduUQ1iavSYPWvXlI7sbgDpA0nTQZwKHOpN51TvsJEzeleNM1w0Y6yknG10/DZTxf4B6wZ9HAhodywmcZLpsgP1+2SUz7Gmj3ZuR55Wxq5z1MPNUzTfoodMzdQ9m5TMW2Fth+qmVWVKAEH0czqzmtsVGqppVCZph eZHlfHfzHjplmEulRlpyV/eWtYhTz/rEH5016bJZEHH134SRZz2GbxNqha8BIRhXHNj5rCFLG8m7Y5MGcpb2oA==
SELLO DIGITAL
 Y91+NASGz70DN1jG/mwuNdqg2waRpS2wSbJOWKyty4e+kygUE6NWukw45NH5HxQoyRJ10Sylt9dITrHlyvFwLcinqPzuRmyzdkyMRAe2rwVef6IXpNtpX899oWBuGCHFob NCV+7T+0OLUku+GyvPREuUzQJhpP2N2a+9eKN5ITa5hvRovi9Na9DIKS7htBHNM2HA244vxlQ2/hqsxrLr1Sr+4kuM+490TJ4acCKsOXAjC8P8Ghu6lGvXrPzTwwTGSab0/y82j+HL7rq1oBLNcPjKcmvQifOUUsBMhMefxF2IE0fIK4QIMmSOWbc3K9MTA04uFvPGiw6lWA0Imnw==
CADENA ORIGINAL DEL COMPLEMENTO DE CERTIFICACION DIGITAL DEL SAT
 ||1.1|F51820DC-524B-07C6-8087-0277816192EF|Sat Mar 24 11:42:08 CST
 2018|SAD110722MQA|E8LzEgjfT4IbOdRQD2Qg42O3xPGBYTR944XAIFS/IKrEPnBkrBGQ2qE3p18DAvsVq1eVsAEqWC+psX5EOBws2UqDDMECduUQ1iavSYPWvXlI7sbgDpA0nTQZwKHOpN51TvsJEzeleNM1w0Y6yknG10/DZTxf4B6wZ9HAhodywmcZLpsgP1+2SUz7Gmj3ZuR55Wxq5z1MPNUzTfoodMzdQ9m5TMW2Fth+qmVWVKAEH0czqzmtsVGqppVCZpheZHlfHfzHjplmEulRlpyV/eWtYhTz/rEH5016bJZEHH134SRZz2GbxNqha8BIRhXHNj5rCFLG8m7Y5MGcpb2oA==|00001000000402636111||

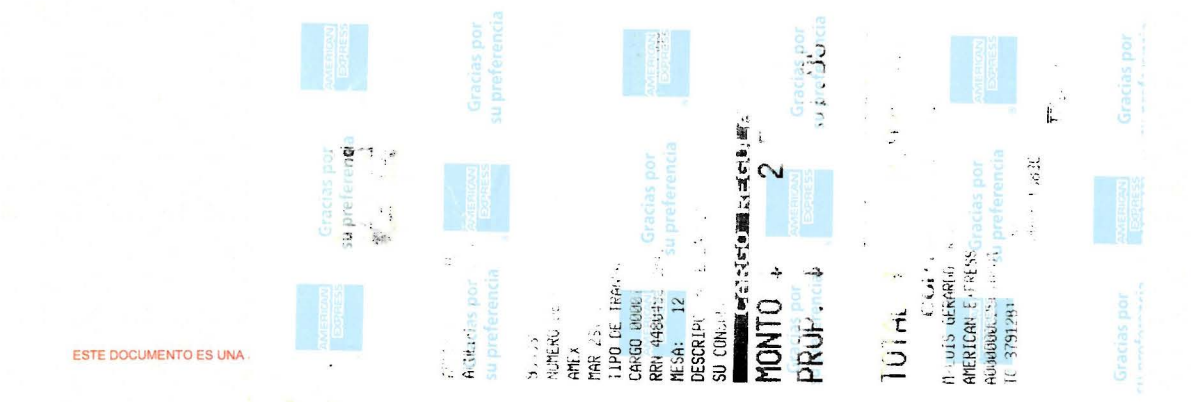

Elizabeth Lorelay Moreno Moreno

From: ResguardoDigital <do-not-reply@resguardodigital.mx>
Sent: lunes, 26 de marzo de 2018 04:19 p. m.
To: Elizabeth Lorelay Moreno Moreno
Cc: Rosa Torres
Subject: Resultado de la Validación de Comprobantes Fiscales

Le informamos que los siguientes comprobantes fiscales emitidos por ustedes a cargo de CIATEQ AC no presentaron ningún error en el proceso de validación que a continuación se detalla:

- Archivo **DBM121023M1024032018114205038618efda54176486a9d2b9a95b5b3b942GDLANA3986.xml** con folio fiscal **F51820DC-524B-07C6-8087-0277816192EF**, con un estatus de certificación en el SAT como **Vigente**, emitido el **3/24/2018 11:42:05 AM** por **DEUTSCHE BANK MEXICO, SA IBM DIV FIDUCIARIA F/1616**, Rfc **DBM121023M10**, monto total **\$2,817.92**:
Resultado de la validación. 16 Aciertos: El Comprobante de CFDI tiene una versión válida en función de su fecha de emisión. / La estructura del CFDI es válida. / El separador decimal de los importes del CFDI es correcto. / El Comprobante de CFDI fue emitido dentro de la vigencia del certificado / El sello del CFDI es válido. Digestión SHA256: 6776a5701607141ae552ca51ee0f9bd675bd74057bb97121d33c953abcf03752. / El sello de timbrado del CFDI es válido. Digestión SHA256: f2e9837fa66751fe8f68b2a434fac7092cfd8416ca75ec6d8155b432999dbff2. / El RFC del emisor no se encuentra en los supuestos del Art 69-B del CFF. / La fecha del Comprobante del CFDI tiene el formato correcto. / El Comprobante del CFDI no tiene valores negativos. / Los valores del Comprobante del CFDI tiene los limite de decimales permitidos según su moneda. / El Importe del Subtotal del Comprobante del CFDI coincide con la suma de los importes. / El TipoDeCambio del Comprobante del CFDI es correcto. / El Importe del Total del Comprobante del CFDI es correcto. / La clave del RegimenFiscal del Comprobante del CFDI es correcto. / El Rfc del Receptor no se encuentra en el listado de Rfcs Cancelados. / La clave del campo UsoCFDI corresponde con el tipo de persona (fisica o moral).
- Archivo **DBM121023M1024032018114205038618efda54176486a9d2b9a95b5b3b942GDLANA3986.pdf** con serie y folio **GDLANA-3986**, emitido el **3/24/2018 11:42:05 AM** por **DEUTSCHE BANK MEXICO, SA IBM DIV FIDUCIARIA F/1616**, Rfc **DBM121023M10**, monto total **\$2,817.92**:
No presento ningún error de validación.

Proceso de validación realizado por encargo de CIATEQ AC a través de nuestro sistema.

Si tiene alguna duda acerca de este mensaje, por favor contacte a: Rosa Cristina Torres Suárez
<rosa.torres@ciateq.mx>

Por favor no conteste a este mensaje ya que las respuestas no se supervisan.



FACTURA ELECTRÓNICA (CFDI) FOLIO FISCAL
e44ee4ca-36e4-4887-bb1d-a7fc7705d558
LUGAR EXPEDICIÓN
45116
FECHA Y HORA DE EMISIÓN
2018-03-26T16:32:40
FOLIO - SERIE
9988-PHIERRO
NO DE SERIE DEL CERTIFICADO DEL CSD
00001000000403364322

FORMA PAGO
04 TARJETA DE CRÉDITO
MONEDA: MXN
TIPO DE CAMBIO: 1
MÉTODO DE PAGO
(PUE) Pago en una sola exhibición
NÚMERO DE CUENTA DE PAGO: No Identificado
EFECTO DE COMPROBANTE
(I) Ingreso

EMISOR

OPERADORA DE ALIMENTOS DURANGO S.A. P.I. de C.V. RFC: OAD110330430
DIRECCIÓN: AV. XOLA 535, PISO 14 , COLONIA DEL VALLE, BENITO JUAREZ,
CIUDAD DE MEXICO, CIUDAD DE MEXICO, C.P. 03100, PAÍS México TELÉFONO:
36401800 DIRECCIÓN EXPEDICIÓN: AV. REAL ACUEDUCTO 210, COLONIA
PUERTA DE HIERRO , ZAPOPAN, ZAPOPAN , JALISCO, C.P. 45116, PAÍS México
RÉGIMEN: (601) General de Ley Personas Morales

RECEPTOR

CLIENTE: CIATEQ AC
RFC: CIA781109US4
DIRECCIÓN: av del retablo 150, COLONIA constituyentes fovissste, queretaro,
queretaro , C.P. 76150, PAÍS MEX USO CFDI: (G03) Gastos en general

CLAVE PROD / SERV	CLAVE UNIDAD	SKU	CANTIDAD	UNIDAD	DESCRIPCIÓN	PRECIO UNITARIO	DESCUENTO	SUBTOTAL
(90101501) Restaurantes	(E48) Unidad de servicio		1.0000	No Aplica	CONSUMO	\$612.07	\$0.00	\$612.07

IMP. TRASLADADOS BASE:612.06 IMPUESTO:IVA TIPO FACTOR:Tasa TASA O CUOTA:0.160000 IMPORTE:97.93

IMPORTE CON LETRA
(SETECIENTOS DIEZ MXN 00/100 MXN)

DESCUENTO	\$0.00
SUBTOTAL	\$612.07
IVA 16.00	\$97.93
TOTAL	\$710.00

INFORMACIÓN DEL TIMBRE FISCAL DIGITAL



Cadena Original del complemento de certificación digital del SAT:

||1.1|e44ee4ca-36e4-4887-bb1d-a7fc7705d558|2018-03-26T16:35:01|LSO1306189R5|FA4WZ5cCZNLG58H5SVrntbNoUhg2k8X2dl295CsKjgLP+USXqV2hBCCcTDqVT72u+rv4ceTdyhR6/+5IIARgXgZM0Bgn5Y3zj09vVC8MK8hprYggz0oubz3vHUQNQwPelsaFM8JpkpRYICHp7g0mp5H7uBP6BeIAIN50mgH+rb3rimXLzIKSzGWBuleW72NHRZRzSVOTVHNgKJWN48s9p+FKQcx7e5glemU9zAngweQZsR8r0Pwkd4IXo4lrkFSW/PXHosOTJkbb4IAIFOEIP0rUdIz25oITwn8zHLMSFzgLW03fknRPL0KAHj3R7cubKT6r1EjnxAcC2btw==|00001000000408254801||

Fecha y hora de certificación:
2018-03-26T16:35:01

No de Serie del Certificado del SAT:
00001000000408254801

Sello Digital del CFDI:

FA4WZ5cCZNLG58H5SVrntbNoUhg2k8X2dl295CsKjgLP+USXqV2hBCCcTDqVT72u+rv4ceTdyhR6/+5IIARgXgZM0Bgn5Y3zj09vVC8MK8hprYggz0oubz3vHUQNQwPelsaFM8JpkpRYICHp7g0mp5H7uBP6BeIAIN50mgH+rb3rimXLzIKSzGWBuleW72NHRZRzSVOTVHNgKJWN48s9p+FKQcx7e5glemU9zAngweQZsR8r0Pwkd4IXo4lrkFSW/PXHosOTJkbb4IAIFOEIP0rUdIz25oITwn8zHLMSFzgLW03fknRPL0KAHj3R7cubKT6r1EjnxAcC2btw==

RFC Proveedor Certificación:
LSO1306189R5

Sello del SAT:

QTxcF9u2DgI5DRrVXVOyMRSb0Ju8ff3/NG2AGWQOvCO1YBgiH7V7Fj1xiWsd7Kb7Q8B0pJZSRJpZS3/hjRdJby54kwnRn32uHWgHqUz/MloIYcp9LXzVe0D1udNRR1BWw27eOCryuN6LeRjLGwE2min3IKJT8U61OrHtAZXxexnZqxDu4P+4LJWhe0JPYViqFmgJFfalsAqoKz41e4s1sionQ8MH3oSRONGNED7SeIw75NLVU/2m8J9dXHSwIcmUn6Vfwz9mlZb/MeA6M7+8wb5GFj08Hgm9sJHzYX78YGRceUn1VpJ2Lz3ZJukM34YnB3elw8Ovpw==

Este documento es una
representación impresa de un
CFDI

Sonora Grill Puerta de Hierro
Real Acueducto No. 210

SONORA GRILL PRIME

PERSONA MORAL
REGIMEN GENERAL DE LEY
OPERADORA DE ALIMENTOS DURANGO
SAPI DE CV
RFC: DAD110330430
XDLA 535 PISO 14
CALLE DEL VALLE, DELEGACION BENITO JUAREZ
03100, CIUDAD DE MEXICO
IMPRESO EN:
REAL DEL ACUEDUCTO #. 210
FRACCIONAMIENTO CONJUNTO REAL
ACUEDUCTO, PUERTA DE HIERRO
ZAPOCAN, JALISCO

Table #1000
Trans#: 83795 Serv: 00000000000000000000
23/03/2018 11:06:55 PM NGUST01

Item	Description	Co
1	Consumo	710.00
2	Propina	0.00
3	Total	710.00
TOTAL:		\$710.00

La propina no es obligatoria
Si requiere factura solicítela
al momento!!
o a través de:
FACTURACION ELECTRONICA

www.sonoragrill.com.mx o
www.sonoragrillprime.com
Num Ticket: 83795
Fecha Ticket: 23/03/2018 11:06:55 PM
Monto Total: \$710.00

Sonora Puerta de Hie
Una vez Emitido este Ticket Usted
debe esperar 12hs. para facturar
Finalizado el mes en curso, usted
tiene 2 días naturales para
realizar su Factura.

GRACIAS POR SU VISITA
La facturación de su consumo solo podrá
realizarse con 24 horas después del mismo
Gracias

<-REIMPRESO->

Banca Mifel

Banca Mifel

VENTA
SONORA GRILL GUADALAJARA
AV REAL ACUEDUCTO NO 210 B LT NO 1
ZAPOCAN JAL
7946237
CAJA 3
COPIA CLIENTE
DE TARJETA
*****3318
CREDITO/BANORTE SO U1

APROBADA
A 07392 OPER:000 10
L 000013 REF U1
AID 00000000031010 VISA CR
AR 0FA276CF36FED3E1
T 0BCD14CAC03E885F

CONSUMO \$ 710.00
PROPINA \$ 0.00
TOTAL \$ 710.00

Banca Mifel

Servicios financieros con rostro



FACTURA ELECTRÓNICA (CFDI) FOLIO FISCAL
 ac46043d-0d2e-46c4-aac0-239f435d6fa6
 LUGAR EXPEDICIÓN
 45116
 FECHA Y HORA DE EMISIÓN
 2018-03-26T16:30:37
 FOLIO - SERIE
 9987-PHIERRO
 NO DE SERIE DEL CERTIFICADO DEL CSD
 00001000000403364322

FORMA PAGO
 04 TARJETA DE CRÉDITO
 MONEDA: MXN
 TIPO DE CAMBIO: 1
 MÉTODO DE PAGO
 (PUE) Pago en una sola exhibición
 NÚMERO DE CUENTA DE PAGO: No Identificado
 EFECTO DE COMPROBANTE
 (I) Ingreso

EMISOR

OPERADORA DE ALIMENTOS DURANGO S.A. P.I. de C.V. RFC: OAD110330430
 DIRECCIÓN: AV. XOLA 535, PISO 14 , COLONIA DEL VALLE, BENITO JUAREZ,
 CIUDAD DE MEXICO, CIUDAD DE MEXICO, C.P. 03100, PAÍS México TELÉFONO:
 36401800 DIRECCIÓN EXPEDICIÓN: AV. REAL ACUEDUCTO 210, COLONIA
 PUERTA DE HIERRO , ZAPOPAN, ZAPOPAN , JALISCO, C.P. 45116, PAÍS México
 RÉGIMEN: (601) General de Ley Personas Morales

RECEPTOR

CLIENTE: CIA TEQ AC
 RFC: CIA781109USA
 DIRECCIÓN: av del retablo 150, COLONIA constituyentes fovissste, queretaro,
 queretaro, , C.P. 76150, PAÍS USO CFDI: (G03) Gastos en general

CLAVE PROD / SERV	CLAVE UNIDAD	SKU	CANTIDAD	UNIDAD	DESCRIPCIÓN	PRECIO UNITARIO	DESCUENTO	SUBTOTAL
(90101501) Restaurantes	(E48) Unidad de servicio		1.0000	No Aplica	CONSUMO	\$284.48	\$0.00	\$284.48

IMP. TRASLADADOS BASE:284.50 IMPUESTO:IVA TIPO FACTOR:Tasa TASA O CUOTA:0.160000 IMPORTE:45.52

IMPORTE CON LETRA (TRESCIENTOS SESENTA Y TRES MXN 00/100 MXN)	DESCUENTO	\$0.00
	SUBTOTAL	\$284.48
	IVA 16.00	\$45.52
	TOTAL	\$330.00
	PROPINA	\$33.00
	PAGADO	\$363.00

INFORMACIÓN DEL TIMBRE FISCAL DIGITAL



Cadena Original del complemento de certificación digital del SAT:

||1.1|ac46043d-0d2e-46c4-aac0-239f435d6fa6|2018-03-26T16:32:58||SO1306189R5|KJCVKkNwY5shhVOZUJOKcglSm977WOFmpe2pLPJubfd8xbTtz9SEB7ACdadRVuDiMbKsLcNnHrtTfgEwd25WnjFcrOZc8MnbyeU6h4Jb8Tdsh1YvnhKknyu5pE5zUM8p1x+46ZsB0PBla5GGSWCVIHVz+qCHyGcah0sumjrgQv+XlIkHhzcO0zgS1QIHMi27bHdzpzbcr7r9qZBJRtLdUQyZhnQ7wlowBetBAV0IPe2+LNTKkMh5NyMLCS6ZzMBQasvGBY92wL3u22nJA6mHesmMpzUARXbzpP1SVTwtexYaoASRP77v7VNf4DFHfncCZAixvO5KSPg==|00001000000408254801||

Sello Digital del CFDI:

KJCVKkNwY5shhVOZUJOKcglSm977WOFmpe2pLPJubfd8xbTtz9SEB7ACdadRVuDiMbKsLcNnHrtTfgEwd25WnjFcrOZc8MnbyeU6h4Jb8Tdsh1YvnhKknyu5pE5zUM8p1x+46ZsB0PBla5GGSWCVIHVz+qCHyGcah0sumjrgQv+XlIkHhzcO0zgS1QIHMi27bHdzpzbcr7r9qZBJRtLdUQyZhnQ7wlowBetBAV0IPe2+LNTKkMh5NyMLCS6ZzMBQasvGBY92wL3u22nJA6mHesmMpzUARXbzpP1SVTwtexYaoASRP77v7VNf4DFHfncCZAixvO5KSPg==

Sello del SAT:

nUeV7ulsTQANUju+iH3JLFQ7KX9OgThwZHSXh10BXkclH83KoSurfwilio+C8jWP1ASRzAikLcgpZEB0ggcdeFhy68NnS+hbuz2POJ5yF1XxGyTCdnfj8MhX9vAhBgpI0Na0wvz9S1SvbOvm56e8EzD0ddGBIXEgmsHxjt/QPCVoUfVl6sCIG0J837YIDkdhNRRuRyMC01vOJ4EFn2zH0balaQydyXDqKahROU8pNS0vGyzYIcw+02I0ZCcp4xlpDIO1WjYdS6B0C84zJqneVayGpRK2NnnELUXk5qvQIAw6XEIiw8pTErsqs8oh/EPJPI3sGeaQ==

Fecha y hora de certificación:
 2018-03-26T16:32:59

No de Serie del Certificado del SAT:
 00001000000408254801

RFC Proveedor Certificación:
 LSO1306189R5

Este documento es una
 representación impresa de un
 CFDI

Sonora Grill Puerta de Hierro
Real Acueducto No. 210

SONORA GRILL PRIME

PERSONA MORAL
REGIMEN GENERAL DE LEY
OPERADORA DE ALIMENTOS DURANGO
SAPI DE CV
RFC: OAD110330430
XOLA 535 PISO 14

COL. DEL VALLE, DELEGACION BENITO JUAREZ
C.P.: 03100, CIUDAD DE MEXICO

IMPRESO EN:

SUCURSAL: AV. REAL DEL ACUEDUCTO #. 210
FRACCIONAMIENTO CONJUNTO REAL
ACUEDUCTO, PUERTA DE HIERRO
ZAPOPAN, JALISCO, MEXICO
C.P.45116

Table #14

Trans#: 83762 Serv: OSCAR
23/03/2018 11:06:53 PM #Cust:1

Quan	Description	Cost
1	Tacos de rib eye	\$245.0
1	Tarta Blue Berry	\$85.0
2	Churros	\$0.0
TOTAL:		\$330.00

propina no es obligatoria
si requiere factura de mesa
al momento!!
o a través de
FACTURACION ELECTRONICA

www.sonoragrill.com.mx o
www.sonoragrillprime.com
Num Ticket: 83762
Fecha Ticket:23/03/2018 11:06:53 PM
Monto Total: \$330.00

Sonora Puerta de Hierro

Una Vez Emitido este Ticket Usted
debe esperar 12hs. para facturar
Finalizado el mes en curso, usted
tiene 2 dias naturales para
realizar su Factura.

GRACIAS POR SU VISITA

La facturación de su consumo solo podrá
realizarse con 24 horas después de haber
Gracias

<-REIMPRESO->

Gracias por
su preferencia



Gracias por
su preferencia

SONORA GRILL PRIME
AV. REAL ACUEDUCTO 210 M

925 2698442

NUMERO DE C

ANEXO

MAR 24 10 10 55

TIPO DE TRANSACCION VENTA

CAJERO AUTOMATICO

TERMINAL

000000

000000

000000

000000

000000

000000

000000

000000

000000

000000

000000

000000

000000

000000

000000

000000

000000

000000

000000

000000

000000

000000

000000

000000

000000

000000

000000

000000

000000

000000

000000

000000

000000

000000

000000

000000

000000

000000

000000

000000

000000

000000

000000

000000

000000

000000

000000

000000

000000

000000

000000

000000

000000

000000

000000

000000

000000

000000

Gracias por
su preferencia

AMERICAN EXPRESS

03/04/2018

000000

000000

000000

000000

000000

000000

000000

000000

000000

000000

000000

000000

000000

000000

000000

000000

000000

000000

000000

000000

000000

000000

000000

000000

000000

000000

000000

000000

000000

000000

000000

000000

000000

000000

000000

000000

000000

000000

000000

000000

000000

000000

000000

000000

000000

000000

000000

000000

000000

000000

000000

000000

000000

000000

000000

000000

000000

000000

000000

000000

000000

000000

Gracias por
su preferencia

AMERICAN EXPRESS

000000

000000

000000

000000

000000

000000

000000

000000

000000

000000

000000

000000

000000

000000

000000

000000

000000

000000

000000

000000

000000

000000

000000

000000

000000

000000

000000

000000

000000

000000

000000

000000

000000

000000

000000

000000

000000

000000

000000

000000

000000

000000

000000

000000

000000

000000

000000

000000

000000

000000

000000

000000

000000

000000

000000

000000

000000

Gracias por
su preferencia

AMERICAN EXPRESS

000000

000000

000000

000000

000000

000000

000000

000000

000000

000000

000000

000000

000000

000000

000000

000000

000000

000000

000000

000000

000000

000000

000000

000000

000000

000000

000000

000000

000000

000000

000000

000000

000000

000000

000000

000000

000000

000000

000000

000000

000000

000000

000000

000000

000000

000000

000000

000000

000000

000000

000000

000000

000000

Gracias por
su preferencia

AMERICAN EXPRESS

000000

000000

000000

000000

000000

000000

000000

000000

000000

000000

000000

000000

000000

000000

000000

000000

000000

000000

000000

000000

000000

000000

000000

000000

000000

000000

000000

000000

000000

000000

000000

000000

000000

000000

000000

000000

000000

000000

Elizabeth Lorelay Moreno Moreno

From: ResguardoDigital <do-not-reply@resguardodigital.mx>
Sent: miércoles, 16 de mayo de 2018 01:00 p. m.
To: Elizabeth Lorelay Moreno Moreno
Cc: Rosa Torres
Subject: Resultado de la Validación de Comprobantes Fiscales

Solicitamos realizar la reposición de los comprobantes fiscales emitidos por ustedes a cargo de CIATEQ AC ya que presentan los siguientes errores en el proceso de validación:

- Archivo **CIA781109US49987PHIERRO.XML**:
1 errores: El comprobante fiscal que se intentó subir ya existe y ha sido descartado.
El comprobante fiscal ha sido descartado.
- Archivo **CIA781109US49988PHIERRO.XML**:
1 errores: El comprobante fiscal que se intentó subir ya existe y ha sido descartado.
El comprobante fiscal ha sido descartado.

Le informamos que los siguientes comprobantes fiscales emitidos por ustedes a cargo de CIATEQ AC no presentaron ningún error en el proceso de validación que a continuación se detalla:

- Archivo **CIA781109US49988PHIERRO.PDF** con folio fiscal **e44ee4ca-36e4-4887-bb1d-a7fc7705d558**, emitido el **26/03/2018 04:32:40 p. m.** por **OPERADORA DE ALIMENTOS DURANGO S.A. P.I. DE C.V.**, Rfc **OAD110330430**:
, monto total **\$710.00**:
La representación impresa del CFDI fue identificada con éxito y fue incorporada a la base de datos de consulta.
- Archivo **CIA781109US49987PHIERRO.PDF** con folio fiscal **ac46043d-0d2e-46c4-aac0-239f435d6fa6**, emitido el **26/03/2018 04:30:37 p. m.** por **OPERADORA DE ALIMENTOS DURANGO S.A. P.I. DE C.V.**, Rfc **OAD110330430**:
, monto total **\$330.00**:
La representación impresa del CFDI fue identificada con éxito y fue incorporada a la base de datos de consulta.

Proceso de validación realizado por encargo de CIATEQ AC a través de nuestro sistema:

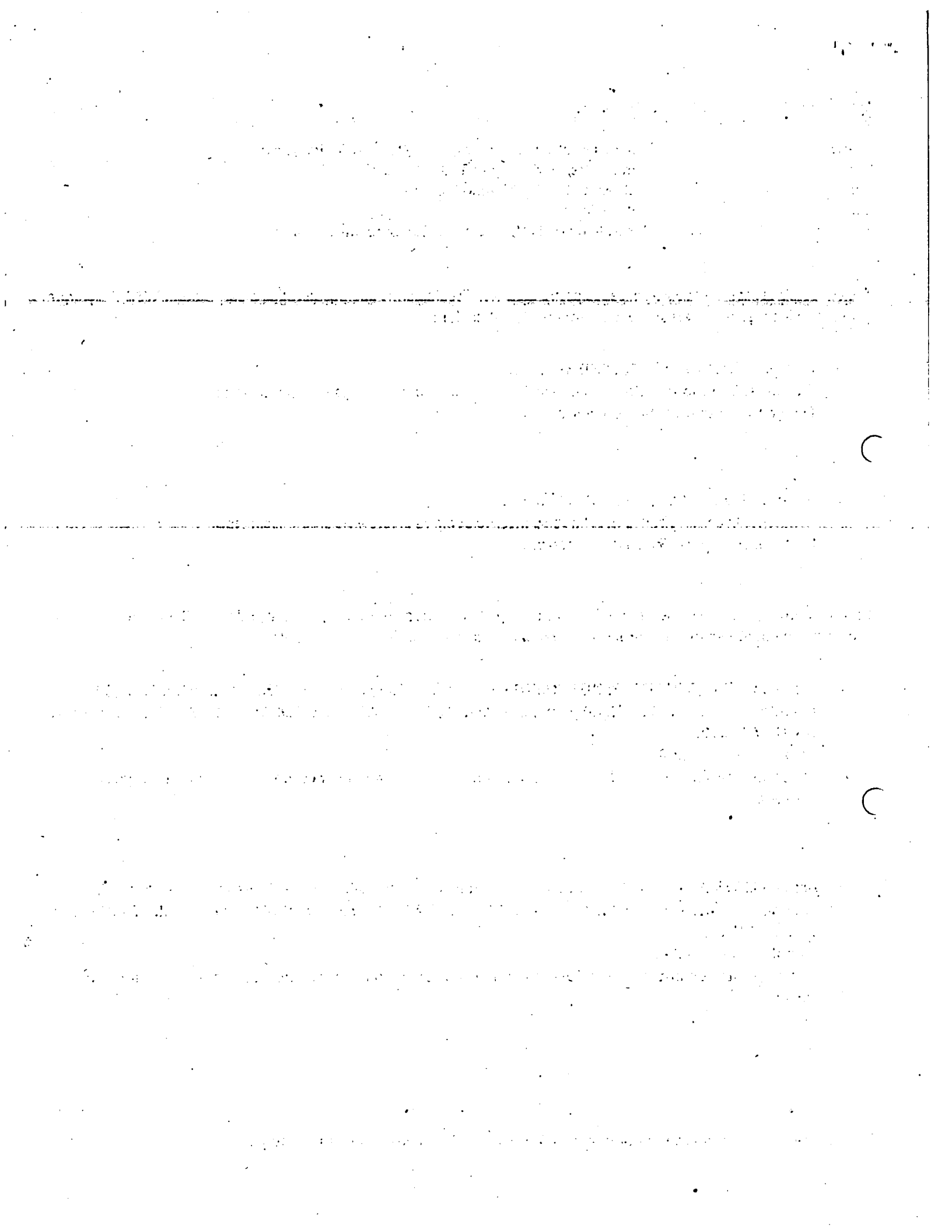

Verificar CFDI

* Datos obligatorios

RFC del emisor	Nombre o razón social del emisor	RFC del receptor	Nombre o razón social del receptor
OAD110330430	OPERADORA DE ALIMENTOS DURANGO S.A. P.I. de C.V.	CIA781109US4	CIATEQ AC
Folio fiscal	Fecha de expedición	Fecha certificación SAT	PAC que certificó
E44EE4CA-36E4-4887-BB1D-A7FC7705D558	2018-03-26T16:32:40	2018-03-26T16:35:01	LSO1306189R5
Total del CFDI	Efecto del comprobante	Estado CFDI	
\$710.00	Ingreso	Vigente	

Imprimir

1. *[Faint, illegible text]*

2. *[Faint, illegible text]*

3. *[Faint, illegible text]*

4. *[Faint, illegible text]*

C

C

Verificar CFDI

* Datos obligatorios

RFC del emisor	Nombre o razón social del emisor	RFC del receptor	Nombre o razón social del receptor
OAD110330430	OPERADORA DE ALIMENTOS DURANGO S.A. P.I. de C.V.	CIA781109US4	CIATEQ AC
Folio fiscal	Fecha de expedición	Fecha certificación SAT	PAC que certificó
AC46043D-0D2E-46C4-AAC0-239F435D6FA6	2018-03-26T16:30:37	2018-03-26T16:32:59	LSO1306189R5
Total del CFDI	Efecto del comprobante	Estado CFDI	
\$330.00	Ingreso	Vigente	

Imprimir

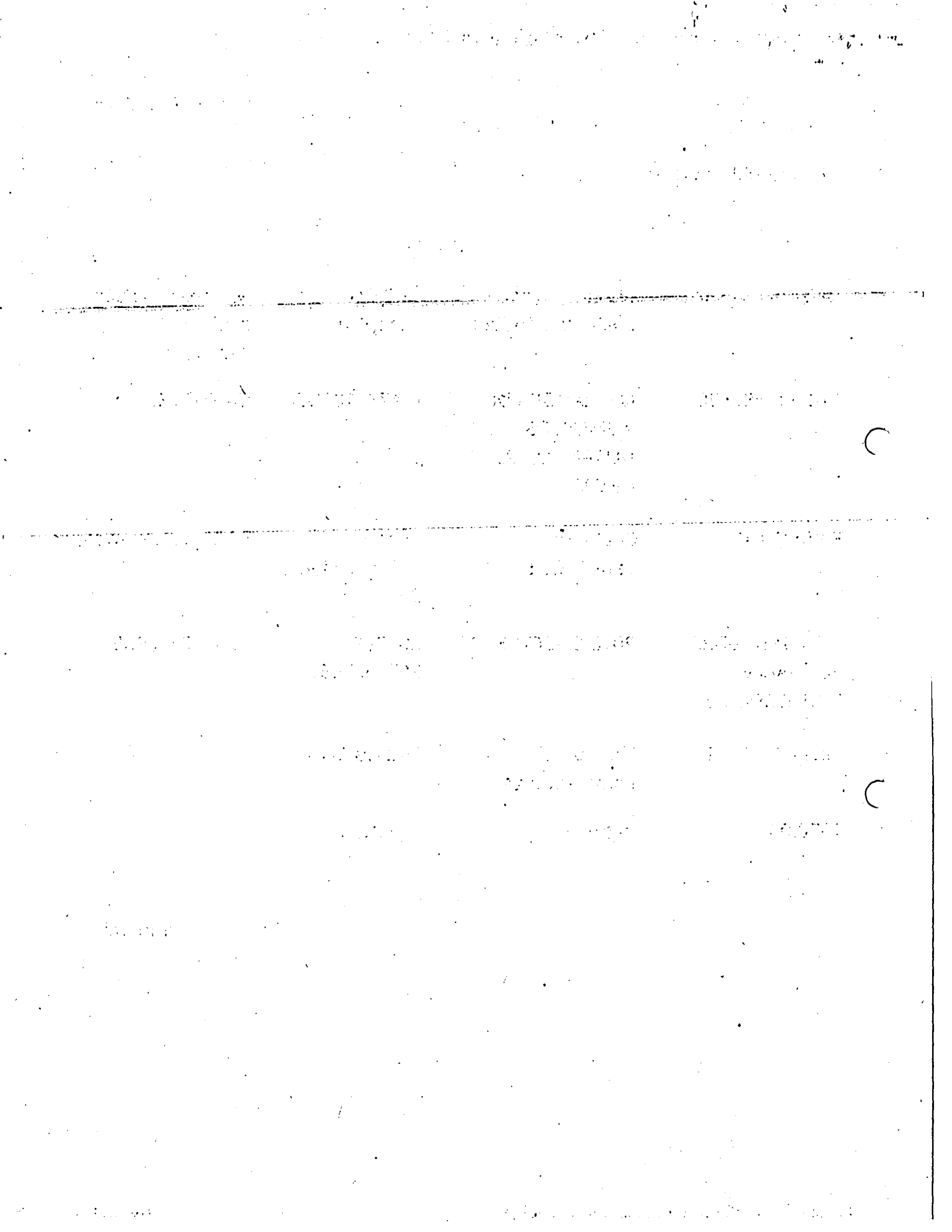



COMPROBANTE FISCAL DIGITAL INTERNET DE TIPO INGRESO

FLY BY WINGS S.A. DE C.V.

FBW151214A52

GENERAL DE LEY PERSONAS MORALES

Folio Fiscal: A733128A-E1C5-4360-BEB7-A3D5FEE06287
No. Serie. Cert. SAT: 00001000000404347791
Fecha de Certificación: 22/03/2018 11:47:35 PM
Fecha de Emisión: 2018-03-22T23:47:22
Núm. de Certificado: 00001000000401979708
Serie: FRLGD
Folio: 2673

Domicilio Fiscal: HAVRE 30
JUÁREZ, CUAUHTÉMOC, CIUDAD DE MÉXICO
MÉXICO C.P.:06600

Lugar de Expedición: AVENIDA REAL ACUEDUCTO 110 9-C
PUERTA DE HIERRO, ZAPOPAN, ZAPOPAN, JALISCO, MÉXICO C.P.:45116

Datos del Cliente:

Nombre: CIATEQ A.C.
R.F.C.: CIA781109US4

Uso de CFDI: GASTOS EN GENERAL

Table with 7 columns: Cantidad, Descripción, Unidad de Medida, Descuento, IVA, Precio Unitario, Total. Row 1: 1 CONSUMO SEGÚN FOLIO 2144 DE FECHA 22/03/2018 Q3 \$104.28 \$651.72 \$651.72

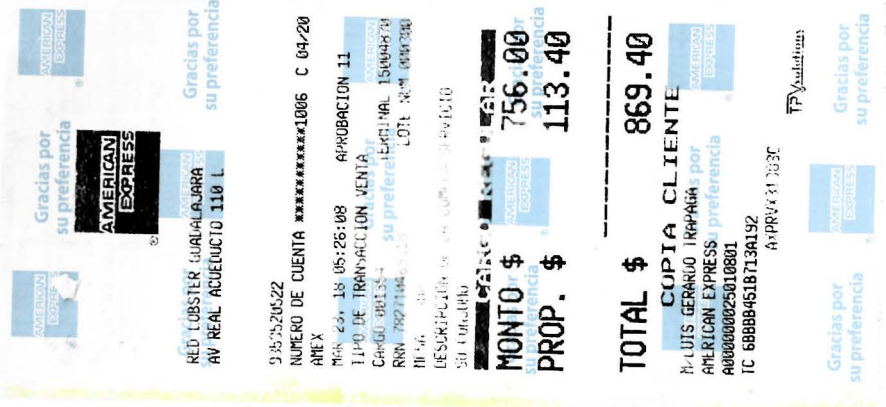

Método de Pago: PAGO EN UNA SOLA EXHIBICIÓN
Forma de Pago: 04 TARJETA DE CRÉDITO

Summary table: Subtotal: \$651.72, Descuento: \$0.00, IVA(16.00%) trasladado: \$104.28, Total: \$756.00

Importe con Letra:

SETECIENTOS CINCUENTA Y SEIS 00/100 M.N.

Sello Digital de CFDI:

p376rgy1Mokczlcfi8Na/PVa7ollvq7JNP6MPcxS+Hg6TmHu4xAqGiPji1dKLW6SxxJABk6ZV36G3TVhnw8XNCxwZDexrCGGPRfDVuH2YF1ssjtmAySoW/r7gBAcVMs4B
e+YoXQHYN8ODb7vXFq+txHb2ivGxAerSKOnO65xXdHlwGBEFRj9dsTpYukUg2rZ/nUsPvMtp2dRvLVLii1HdmRkvlVUMW0fyP11y5FumN1Uii7M6oyw5FiMKucQczh7kPF4
+UFSbuc0mvHLmLEemseVz7KHJ1vyEYoeyPLF30JWSCgtBipm+CQ21JPBzVzEYAKrB1kP3sEriHyTgVYw==

Sello del S.A.T.:

Hadj7IZr/McdOPxRpDE1Mj6b3NQxKrDz2Y4xV+IVB0UgCFZtPTDflu/ANZ5z4F59KO6HL0bEaTRHyO87Nkd+RCPmpBp
8fflkyxdW3pnCnBXKNlcHHWkETBQZg0TaDUF6uQ2D83jaHfoy4I2XBrSSf6tWzNc1oxHLI1yY1UpT9WQmH6kP3ZjPjK
Ez5wra9OFkWjX5xQcQGYGPdH672m+3aYtjMPB4391VsopU91z7L7NuZHm+BpbHTAIZvotPeXDnbgW+JyE89+8CVg
GQpxi4T2ogQY1dkW7vmltnbERzSZ0KYfDMV/BuuT1HwJ1fbJy+0kDqMX/AN4/Ndii4CQ==

Cadena Original del complemento de certificación digital del S.A.T.:

||1.1|A733128A-E1C5-4360-BEB7-A3D5FEE06287|2018-03-
22T23:47:35|p376rgy1Mokczlcfi8Na/PVa7ollvq7JNP6MPcxS+Hg6TmHu4xAqGiPji1dKLW6SxxJABk6ZV36G3TVhnw
8XNCxwZDexrCGGPRfDVuH2YF1ssjtmAySoW/r7gBAcVMs4Be+YoXQHYN8ODb7vXFq+txHb2ivGxAerSKOnO65xXd
HlwGBEFRj9dsTpYukUg2rZ/nUsPvMtp2dRvLVLii1HdmRkvlVUMW0fyP11y5FumN1Uii7M6oyw5FiMKucQczh7kPF4+UF
Sbuc0mvHLmLEemseVz7KHJ1vyEYoeyPLF30JWSCgtBipm+CQ21JPBzVzEYAKrB1kP3sEriHyTgVYw==|00001000000
404347791||



Aviso de Privacidad: *CMR, S.A.B. de C.V. es el responsable del tratamiento de sus datos personales, los cuales requerimos para emitir la presente factura y cumplir con las disposiciones fiscales

Este documento es una representación impresa de un CFDI.

FLY BY WINGS S.A. DE C.V.
Avenida No. 30 Col. Juárez
Del. Cuauhtémoc C.P. 06600
CDMX, Mexico. FBW151214A52
Regimen General de Ley
Personas Morales

AGRADECEMOS TU OPINION
\$100.00 pesos

GRATIS EN TU PROXIMA VISITA!

1. www.opinaredlobster-cmr.com
2. Responde la encuesta de opinion en los proximos 5 días
3. Anota el Código de Canje y entregalo en tu proxima visita

Código de Encuesta:
20771180322144
Anota Código de Canje:

** Consulta restricciones en **
www.opinaredlobster-cmr.com

308 LUIS ENR

Tbl 314/2 Chk 2144 Gst 1
Mar22 '18 09:34PM

1 Jar Mojo	89.00
2 Jar Triple	178.00
1 BN Lob Trio	489.00
Fixed Brocoli	
BN Bco	
Charged Tips	113.40
1006	
Amex Linea	869.40

Ochocientos sesenta y nueve pesos y 40/100 M.N.

RED LOBSTER GUAD

Av. Real Acueducto #110 Loc. 9-C
Col. Puerta de Hierro

Loc Zapopan
C.P. 45116 Zapopan, Jalisco C

! Gracias por su visita!
Comentarios : (0155) 52636900

DATOS PARA FACTURA ELECTRONICA

Se expide CFDI en el momento de su consumo o puede generarlo en <http://facturacion.cmr.mx>

Sucursal: 0922
Ticket: 2144
Fecha: 2018-03-22
Monto pagado: \$869.40

****DUDAS SOBRE FACTURACION****

Tel (55) 5263-6946, 6975, 6912 y 6931
Horario: Lu-Vi de 9am a 6pm
facturaelectronica@cmr.mx

FOODY REWARDS

Recuerda que solo puedes acumular tus Puntos Foody al momento de pagar en restaurante

0922214422037



0922214422037

Monto (MXN): \$ 869.40

Subtotal: 756.00
113.40