



Folio de solicitud de viaticos SO002753

Fecha de comprobación: Viernes 13 Abril, 2018

Días Solicitados en el año:		1.50
Días Comprobados en el año:		1.50
Comisionado:	PEREZ PEDRAZA IVONE	Unidad: O-CORPORATIVO
Puesto:	S002 - SUBDIRECTOR DE RECURSOS HUMANOS	Dirección: DO1 - RECURSOS HUMANOS
Nomina:	708 CIATEQ\iperez	Gerencia: DO1 - RECURSOS HUMANOS
		Lider del proyecto Ivone Perez
<i>Autorización por excepción: Luz Maria Briseño Diaz</i>		

Motivo Comisión:	Dar de alta Registro Patronal ante el IMSS de Cd. del Carmen, Campeche	Periodo Comisión:	2018.03.21 - 2018.03.21
Proyecto:	GODO1-RECURSOS HUMANOS CORPORATIVO	Periodo Real de Comprobación:	2018.03.21 - 2018.03.21
Actividad:	910-RECURSOS	Centro de Costo:	DO1
		Fideicomiso:	<input type="checkbox"/> Si <input checked="" type="checkbox"/> No
		Folio:	CO002633

Destino	Dias	Zona	Acompaña	Tarifa diaria	Importe \$	Importe USD\$	Importe EU\$
Campeche	1	Nacional Económica		\$1,250.00	\$1,250.00		
				Total :	\$1,250.00		

Concepto de Gastos	EFECTIVO			TC			IAVE	T. GAS.
	Pesos	Dolares	Euros	Pesos	Dolares	Euros	Pesos	Pesos
ALIMENTACION	\$867.00	\$0.00	\$0.00	\$0.00	\$0.00	\$0.00	\$0.00	\$0.00
Total	\$867.00	\$0.00	\$0.00	\$0.00	\$0.00	\$0.00	\$0.00	\$0.00

Detalle de autorizado, entregado y comprobado

TOTAL COMPROBACION EN PESOS						DIFERENCIA ENTREGADO		DIF. AUTORIZADO
Autorizado	Entregado	Comprobado o efvo.	Comprobado o TC	Comprobado o TIAVE	Comprobado TGASOLINA	Autorizado - Comprobado VIATICOS	Autorizado - Comprobado OTROS GASTOS	Entreg. efvo. - Comp. en efvo.
\$1,250.00	\$1,350.00	\$867.00	\$0.00	\$0.00	\$0.00	\$383.00	\$100.00	\$483.00

Observaciones: Los boletos de autobus y de vuelo fueron adquiridos por el área de Gestion de viajes.
La factura no. A212979 cubre el consumo de Abel de la Cruz.

PEREZ PEDRAZA IVONE
Comisionado (a)

Luz Maria Briseño Diaz
Autorización

Por el excedente erogado fuera de las Tarifas y Politicas de CIATEQ, A.C. acepto reintegrar dicho importe o bien me sea descontado por Nómina

FMF-24

Revisión : 19.ENE.12



7277

[Faint, illegible text throughout the page]

C

C



CENTRO DE TECNOLOGÍA AVANZADA

INFORME DE COMISIÓN

DIRECCIÓN ADJUNTA	DO1 - RECURSOS HUMANOS
ÁREA DE ADSCRIPCIÓN	O-CORPORATIVO
NOMBRE DEL FUNCIONARIO PUESTO	PEREZ PEDRAZA IVONE - S002 - SUBDIRECTOR DE RECURSOS HUMANOS
PERIODO DE LA COMISIÓN	2018.03.21 - 2018.03.21
ACTIVIDADES A REALIZAR	Tramite de Registro Patronal en Ciudad del Carmen, Campeche en las oficinas de la Subdelegación del IMSS.

RESULTADOS OBTENIDOS Obtención del nuevo registro Patronal, así como el certificado digital de Ciudad del Carmen, Campeche.

CONTRIBUCIONES dar de Alta al personal de Ciudad del Carmen con el Registro Patronal que corresponde.

" Declaro Bajo Protesta de decir verdad, que los datos contenidos en este informe son verídicos y manifiesto tener conocimientos de las sanciones que aplicarán en caso contrario "

COMISIONADO

PEREZ PEDRAZA IVONE
S002 - SUBDIRECTOR DE RECURSOS
HUMANOS

Nombre
Cargo

AUTORIZO

Luz María Ortaño Díaz
DIRECTOR ADMINISTRATIVO

Nombre
Cargo



CONFIDENTIAL

CONFIDENTIAL

CONFIDENTIAL

CONFIDENTIAL

CONFIDENTIAL

CONFIDENTIAL

CONFIDENTIAL

CONFIDENTIAL

CONFIDENTIAL

CONFIDENTIAL

CONFIDENTIAL



COMPROBANTE FISCAL DIGITAL INTERNET DE TIPO INGRESO
ESPECIALISTAS EN ALTA COCINA, S.A. DE C.V.

EAC8504236U5

GENERAL DE LEY PERSONAS MORALES

Folio Fiscal: 12020EBF-87E9-4D78-8A2F-38F34CC98B99
No. Serie. Cert. SAT: 00001000000404347791
Fecha de Certificación: 12/04/2018 07:54:29 PM
Fecha de Emisión: 2018-04-12T19:54:02
Núm. de Certificado: 00001000000403977035
Serie: WTINT
Folio: 11170

Domicilio Fiscal:
HAVRE 30
JUÁREZ, CUAUHTÉMOC, CIUDAD DE MÉXICO
MÉXICO C.P.:06600

Lugar de Expedición:
CAPITAN CARLOS LEON GONZALEZ S/N LOCAL 31
AEROPUERTO INTERNACIONAL SALAS, AEROPUERTO INTERNACIONAL DE LA CIUDAD DE
MEXICO, VENUSTIANO CARRANZA, CIUDAD DE MÉXICO, MÉXICO C.P.:15620

Datos del Cliente:

Nombre: CIATEQ A.C.
R.F.C.: CIA781109US4
Uso de CFDI: GASTOS EN GENERAL

Cantidad	Descripción	Unidad de Medida	Descuento	IVA	Precio Unitario	Total
1	CONSUMO SEGÚN FOLIO 8346 DE FECHA 21/03/2018	E48		\$22.21	\$138.79	\$138.79

Subtotal:	\$138.79
Descuento:	\$0.00
IVA(16.00 %) trasladado:	\$22.21
Total:	\$161.00

Método de Pago: PAGO EN UNA SOLA EXHIBICIÓN
Forma de Pago: 04 TARJETA DE CRÉDITO

Importe con Letra:
CIENTO SESENTA Y UN 00/100 M.N.

Sello Digital de CFDI:

Nb5h3kSpqyskg9xdd4v0DzJa2sON2D5ZXX55OKYsQfclOxc/TLCPbnSnrycq1YofSyfQG2o6ThW+QWFOToQdCN80xtlq5lcpuo2g1uEfmQwJCWxK23B74iWy1KAPQqvEI4H7gr7IVEcPerm+j1klwlgBHDGhrZWgllsokWpirbmGpMVSJCeQ6QIHxClb8T11VhS6QZcR76WwRk5SGrZSIHJWC1/3sYtQc6Mfz8VymSuJgHe9pMEz8r1Uf6k3leuCO574TvZlOd/bEj5TrBV8zVQO8qK7lBVwHtmLTO9z2jY2Xkeepm5UldVR68muPq7DF04gFab4JmrdG2BLhfg==

Sello del S.A.T.:

Z4JOkvYujjdJR83SSwHcQBxBNgHKVW6/mUI3F2woyGImS10AIU36uIHivfVvAsJtYbvGzd7TnWZn9F81wJnxG21Mjc3kg4ZF7aBjEk0eLX57hpgmHuuaQ3GoJu69HXb71jqcyj27jDtruJLmKiZTuUtkQgjc4yuMc5+Ye/LdcsC6A+Rn+huKRzb4MedWPAabXJvhofn2b4nyrkrNwafEWxiQPxAynjOblNA7sKpleDrJ/4IES3IT2ilbur+URxjFkXak6FIKny7R5slU4i7jLp589IH/4UOaxR/0Vrtpm4wx1mr/tuYcEyPBAor/lkQGIDR9ieT7pazTp0/jzpBA==



Cadena Original del complemento de certificación digital del S.A.T.:

||1.1|12020EBF-87E9-4D78-8A2F-38F34CC98B99|2018-04-12T19:54:29|Nb5h3kSpqyskg9xdd4v0DzJa2sON2D5ZXX55OKYsQfclOxc/TLCPbnSnrycq1YofSyfQG2o6ThW+QWFOToQdCN80xtlq5lcpuo2g1uEfmQwJCWxK23B74iWy1KAPQqvEI4H7gr7IVEcPerm+j1klwlgBHDGhrZWgllsokWpirbmGpMVSJCeQ6QIHxClb8T11VhS6QZcR76WwRk5SGrZSIHJWC1/3sYtQc6Mfz8VymSuJgHe9pMEz8r1Uf6k3leuCO574TvZlOd/bEj5TrBV8zVQO8qK7lBVwHtmLTO9z2jY2Xkeepm5UldVR68muPq7DF04gFab4JmrdG2BLhfg==|00001000000404347791||

Aviso de Privacidad:
*CMR, S.A.B. de C.V. es el responsable del tratamiento de sus datos personales, los cuales requerimos para emitir la presente factura y cumplir con las disposiciones fiscales

Este documento es una representación impresa de un CFDI.

The first part of the document discusses the general principles of the project. It outlines the objectives and the scope of the work. The second part describes the methodology used in the study, including the data collection and analysis techniques. The third part presents the results of the study, and the fourth part discusses the conclusions and the implications of the findings.

The methodology employed in this study was a combination of qualitative and quantitative approaches. Data was collected through interviews, focus groups, and the analysis of archival records. The results of the study indicate that there are significant differences in the way that different groups of people perceive and act upon the information they receive.

The findings of this study have important implications for the design of communication systems. It is clear that simply providing information is not enough; it is also necessary to consider the social context in which the information is being used. This suggests that future research should focus on developing more effective ways of presenting information that take into account the needs and expectations of the target audience.

In conclusion, this study has shown that the way in which information is presented can have a significant impact on how it is received and acted upon. This has important implications for the design of communication systems, and suggests that future research should focus on developing more effective ways of presenting information that take into account the needs and expectations of the target audience.

Ivone Perez

From: ResguardoDigital <do-not-reply@resguardodigital.mx>
Sent: jueves, 12 de abril de 2018 07:57 p.m.
To: Ivone Perez
Cc: Gabriela Hernandez
Subject: Resultado de la Validación de Comprobantes Fiscales

Solicitamos realizar la reposición de los comprobantes fiscales emitidos por ustedes a cargo de **CIATEQ AC** ya que presentan los siguientes errores en el proceso de validación:

- Archivo **WTINT11170_EAC8504236U5.pdf** con folio fiscal **12020EBF-87E9-4D78-8A2F-38F34CC98B99**, emitido el **4/12/2018 7:54:02 PM** por **ESPECIALISTAS EN ALTA COCINA, S.A. DE C.V.**, Rfc **EAC8504236U5**, monto total **\$161.00::**
Se encontraron las siguientes inconsistencias en el código de barras bidimensional (CBB) del CFDI: El dato del Total no tiene el formato requerido por el SAT: "Total del comprobante a 17 posiciones (10 para los enteros, 1 para carácter ., 6 para los decimales), precedido por el texto &tt=" (tt=161.0). Se sugiere sean revisadas.

Los siguientes comprobantes fiscales emitidos no presentaron ningún error en el proceso de validación que a continuación se detalla:

- Archivo **WTINT11170_EAC8504236U5.xml** con folio fiscal **12020EBF-87E9-4D78-8A2F-38F34CC98B99**, con un estatus de certificación en el SAT como **Vigente**, emitido el **4/12/2018 7:54:02 PM** por **ESPECIALISTAS EN ALTA COCINA, S.A. DE C.V.**, Rfc **EAC8504236U5**, monto total **\$161.00:** Resultado de la validación. 16 Aciertos: El Comprobante de CFDI tiene una versión válida en función de su fecha de emisión. / La estructura del CFDI es válida. / El separador decimal de los importes del CFDI es correcto. / El Comprobante de CFDI fue emitido dentro de la vigencia del certificado / El sello del CFDI es válido. Digestión SHA256: 9169099ddebdb69714bdffa13e6eee23d2763e2cf320ec803be26bb8f8f5eb94f. / El sello de timbrado del CFDI es válido. Digestión SHA256: 05474bb9d3daa8c8110e062dedfa8ba8c0188917bfb063f952667f5bb7c71938. / El RFC del emisor no se encuentra en los supuestos del Art 69-B del CFF. / La fecha del Comprobante del CFDI tiene el formato correcto. / El Comprobante del CFDI no tiene valores negativos. / Los valores del Comprobante del CFDI tiene los limite de decimales permitidos según su moneda. / El Importe del Subtotal del Comprobante del CFDI coincide con la suma de los importes. / El TipoDeCambio del Comprobante del CFDI es correcto. / El Importe del Total del Comprobante del CFDI es correcto. / La clave del RegimenFiscal del Comprobante del CFDI es correcto. / El Rfc del Receptor no se encuentra en el listado de Rfcs Cancelados. / La clave del campo UsoCFDI corresponde con el tipo de persona (física o moral).

Proceso de validación realizado por encargo de CIATEQ AC a través de nuestro sistema.

Si tiene alguna duda acerca de este mensaje, por favor contacte a: Gabriela Hernandez Lara <gabriela.hernandez@ciateq.mx>

Por favor no conteste a este mensaje ya que las respuestas no se supervisan.

[\(http://www.gob.mx/\)](http://www.gob.mx/) Inicio



Verificación de comprobantes fiscales digitales por internet

A través de esta opción, usted podrá verificar si el comprobante fue certificado por el SAT

Folio fiscal*:

RFC emisor*:

RFC receptor*:



Proporcione los dígitos de la imagen*:

Verificar CFDI

*Datos obligatorios

RFC del emisor	Nombre o razón social del emisor	RFC del receptor	Nombre o razón social del receptor
EAC8504236U5	ESPECIALISTAS EN ALTA COCINA, S.A. DE C.V.	CIA781109US4	CIATEQ A.C.
Folio fiscal	Fecha de expedición	Fecha certificación SAT	PAC que certificó
12020EBF-87E9-4D78-8A2F-38F34CC98B99	2018-04-12T19:54:02	2018-04-12T19:54:29	BUZ021107UG0
Total del CFDI	Efecto del comprobante	Estado CFDI	
\$161.00	Ingreso	Vigente	

Enlaces

- [Declaración de Accesibilidad \(https://www.gob.mx/accesibilidad\)](https://www.gob.mx/accesibilidad)
- [Política de privacidad \(https://www.gob.mx/privacidad\)](https://www.gob.mx/privacidad)
- [Términos y Condiciones \(https://www.gob.mx/terminos\)](https://www.gob.mx/terminos)
- [Marco Jurídico \(http://www.ordenjuridico.gob.mx\)](http://www.ordenjuridico.gob.mx)
- [Portal de Obligaciones de Transparencia \(http://portaltransparencia.gob.mx\)](http://portaltransparencia.gob.mx)
- [Sistema Infomex \(https://www.infomex.org.mx/gobiernofederal/home.action\)](https://www.infomex.org.mx/gobiernofederal/home.action)
- [INAI \(http://inicio.ifai.org.mx/SitePages/ifai.aspx\)](http://inicio.ifai.org.mx/SitePages/ifai.aspx)
- [Mapa de sitio \(https://www.gob.mx/sitemap\)](https://www.gob.mx/sitemap)

¿Qué es gob.mx?

Es el portal único de trámites, información y participación ciudadana. [Leer más \(https://www.gob.mx/que-es-gobmx\)](https://www.gob.mx/que-es-gobmx)

- [English \(https://www.gob.mx/en/index\)](https://www.gob.mx/en/index)
- [Temas \(https://www.gob.mx/temas\)](https://www.gob.mx/temas)
- [Reformas \(http://reformas.gob.mx\)](http://reformas.gob.mx)

Contacto

Mesa de ayuda: dudas e información
gobmx@funcionpublica.gob.mx

[Denuncia contra servidores públicos \(https://www.gob.mx/tramites/ficha/presentacion-de-quejas-y-denuncias-en-la-sfp/SFP54\)](https://www.gob.mx/tramites/ficha/presentacion-de-quejas-y-denuncias-en-la-sfp/SFP54)

Mantente informado. Suscríbete.



Síguenos en

<https://www.facebook.com/gobmx> <https://twitter.com/gobmx>

[\(http://www.gob.mx/\)](http://www.gob.mx/) Inicio



Verificación de comprobantes fiscales digitales por internet

A través de esta opción, usted podrá verificar si el comprobante fue certificado por el SAT.

Folio fiscal*:

RFC emisor*:

RFC receptor*:

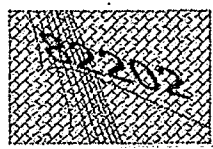

Proporcione los dígitos de la imagen*:

[Verificar CFDI](#)

*Datos obligatorios

RFC del emisor	Nombre o razón social del emisor	RFC del receptor	Nombre o razón social del receptor
CAGM7310256G1	MIRNA GUADALUPE CAMBRANO GARRIDO	CIA781109US4	CIATEQ A.C.
Folio fiscal	Fecha de expedición	Fecha certificación SAT	PAC que certificó
B01EFC14-7C8D-4DDA-8A7A-9A5313D83162	2018-03-21T15:58:48	2018-03-21T15:59:36	LSO1306189R5
Total del CFDI	Efecto del comprobante	Estado CFDI	
\$628.00	Ingreso	Vigente	

Enlaces

- [Declaración de Accesibilidad \(https://www.gob.mx/accesibilidad\)](https://www.gob.mx/accesibilidad)
- [Política de privacidad \(https://www.gob.mx/privacidad\)](https://www.gob.mx/privacidad)
- [Términos y Condiciones \(https://www.gob.mx/terminos\)](https://www.gob.mx/terminos)
- [Marco Jurídico \(http://www.ordenjuridico.gob.mx\)](http://www.ordenjuridico.gob.mx)
- [Portal de Obligaciones de Transparencia \(http://portaltransparencia.gob.mx\)](http://portaltransparencia.gob.mx)
- [Sistema Infomex \(https://www.infomex.org.mx/gobiernofederal/home.action\)](https://www.infomex.org.mx/gobiernofederal/home.action)
- [INAI \(http://inicio.ifai.org.mx/SitePages/ifai.aspx\)](http://inicio.ifai.org.mx/SitePages/ifai.aspx)
- [Mapa de sitio \(https://www.gob.mx/siteímap\)](https://www.gob.mx/siteímap)

¿Qué es gob.mx?

Es el portal único de trámites, información y participación ciudadana. [Leer más \(https://www.gob.mx/que-es-gobmx\)](https://www.gob.mx/que-es-gobmx)

- [English \(https://www.gob.mx/en/index\)](https://www.gob.mx/en/index)
- [Temas \(https://www.gob.mx/temas\)](https://www.gob.mx/temas)
- [Reformas \(http://reformas.gob.mx\)](http://reformas.gob.mx)

Contacto

Mesa de ayuda: dudas e información
gobmx@funcionpublica.gob.mx

[Denuncia contra servidores públicos \(https://www.gob.mx/tramites/ficha/presentacion-de-quejas-y-denuncias-en-la-sfp/SFP54\)](https://www.gob.mx/tramites/ficha/presentacion-de-quejas-y-denuncias-en-la-sfp/SFP54)

Mantente informado. Suscríbete.



Síguenos en

<https://www.facebook.com/gobmx> <https://twitter.com/gobmx>



Fecha de comprobación Viernes 13 Abril, 2018

Dias Solicitados en el año:		1.50
Dias Comprobados en el año:		1.50
Comisionado:	PEREZ PEDRAZA IVONE	Unidad: O-CORPORATIVO
Puesto:	S002 - SUBDIRECTOR DE RECURSOS HUMANOS	Dirección: DO1 - RECURSOS HUMANOS
Nomina:	ODO1S0708 CIATEQ\iperez	Gerencia: DO1 - RECURSOS HUMANOS
		Lider del proyecto Ivone Perez
<i>Autorización por excepción: Luz María Briseño Díaz</i>		

Motivo Comisión:	Dar de alta Registro Patronal ante el IMSS de Cd. del Camen, Campeche	Periodo Comisión:	2018.03.21 - 2018.03.21
Proyecto:	GODO1-RECURSOS HUMANOS CORPORATIVO	Periodo Real de Comprobación	2018.03.21 - 2018.03.21
Actividad:	910-RECURSOS	Centro de Costo	DO1
		Fideicomiso:	<input type="checkbox"/> Si <input checked="" type="checkbox"/> No
		Folio:	CO002633

Destino	Dias	Zona	Acompaña	Tarifa diaria	Importe \$	Importe USD \$	Importe EU \$
Campeche	1	Nacional Económica		\$1,250.00	\$1,250.00		
Total :					\$1,250.00	0	0

Consecutivo	Descripción del gasto	Total gasto	Moneda
1	PROPINA	\$78.00	PESOS MEXICANOS, Efectivo
		\$78.00	PESOS MEXICANOS

FFI-03
Revisión : 21.SEP.16

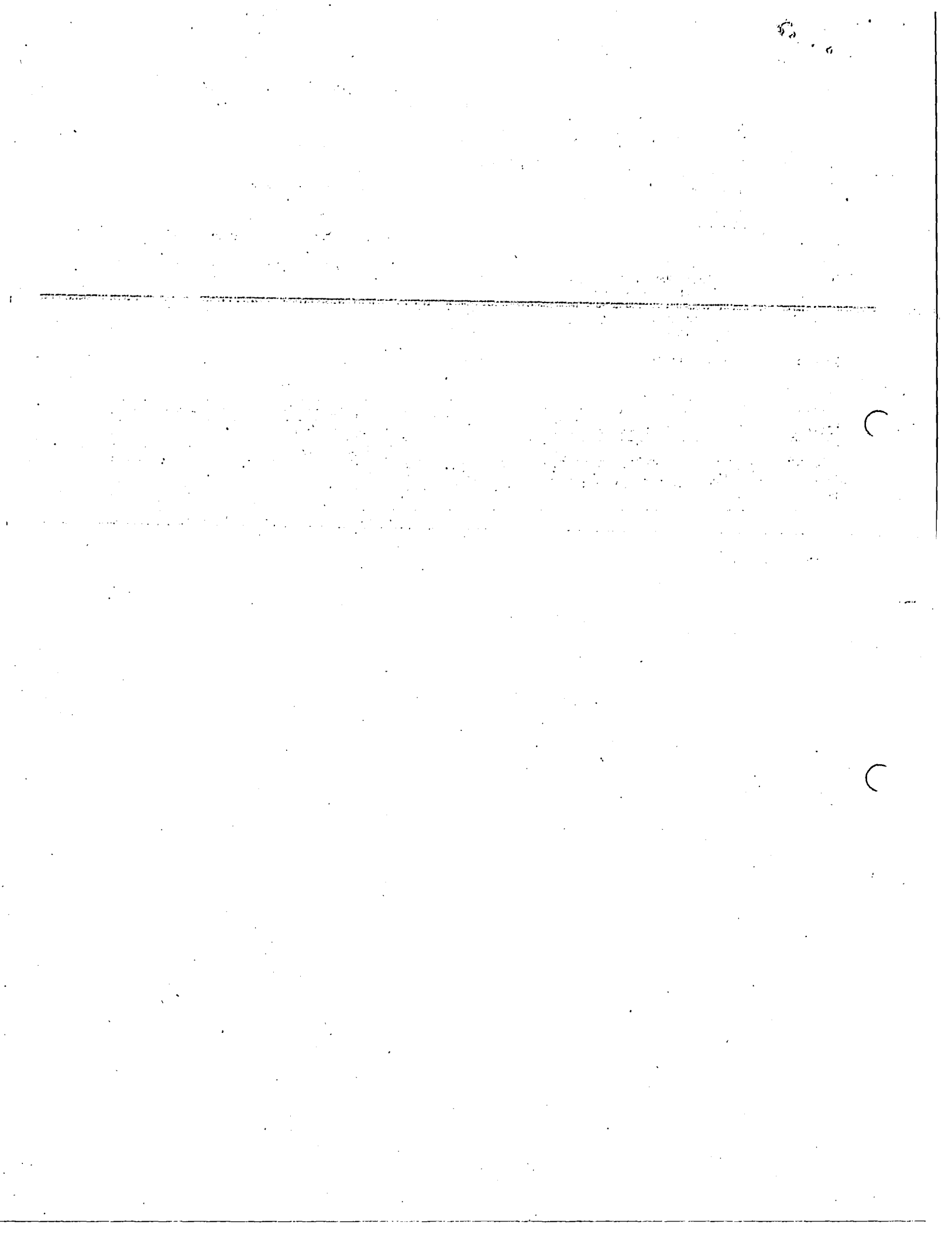



NO. DE SERIE DEL CERTIFICADO DEL EMISOR
00001000000404092819
NO. DE SERIE DEL CERTIFICADO DEL SAT
00001000000408254801

FECHA DE EMISIÓN
21/03/2018 03:58:48 p.m.
FECHA DE CERTIFICACIÓN
21/03/2018 03:59:36 p.m.

FOLIO FISCAL: B01EFC14-7C8D-4DDA-8A7A-9A5313D83162

EMISOR

RECEPTOR

NOMBRE: MIRNA GUADALUPE CAMBRANO GARRIDO
RFC: CAGM7310256G1
RÉGIMEN FISCAL: 612 - Personas Físicas con Actividades Empresariales y Profesionales

NOMBRE: CIATEQ A.C.
RFC: CIA781109US4
USO CFDI: G03 - Gastos en general

DATOS GENERALES

LUGAR EXPEDICIÓN: 24130
MÉTODO DE PAGO: PUE - Pago en una sola exhibición
FORMA DE PAGO: 04 - Tarjeta de crédito

TIPO COMPROBANTE: I - Ingreso
MONEDA: MXN - Peso Mexicano

CLAVE	UNIDAD	CANT	NO. ID	DESCRIPCIÓN	VALOR UNITARIO	DESC	IMPORTE
90101501	E48 - SERVICIO	1.00	XABC01XABC01	CONSUMO DE ALIMENTOS	\$541.38	\$0.00	\$541.38
				IMPUESTOS TRASLADADOS	002 - IVA Tasa 16.00 %	\$86.62	

MONEDAS: SEISCIENTOS VEINTIOCHO PESOS, 00/100 MXN

SUBTOTAL	\$541.38
002 - IVA Tasa 16.00 %	\$86.62
IMPUESTOS TRASLADADOS	\$86.62
TOTAL	\$628.00

SIMBOLOGÍA DE CLAVES DE CATÁLOGOS DEL SAT

CLAVE SAT DESCRIPCIÓN
90101501 Restaurantes
E48 Unidad de servicio

CADENA ORIGINAL DEL COMPLEMENTO DE CERTIFICACIÓN DIGITAL DEL SAT

RFC DEL PROVEEDOR DE CERTIFICACIÓN: LSO1306189R5

||1.1|b01efc14-7c8d-4dda-8a7a-9a5313d83162|2018-03-21T15:59:36|LSO1306189R5|fSnlvsAIMLt8sHFYVgv41V0EHG5Dqu/n/5/W62za41qCfKFDPOGMDduycOLJVhDgsN7QugswqvhzXvmgpU8CaNXPTn+T2CRhGq7c5hKz3O8xNGCwanSvlshjz3gh/G2ktGcpu1KeYx7qriRPfjZF0C8647JWqtpwPB7jvlcGMt1WzwEfxPXUE4Fx9sRe0lc98tYBjcPCNGJntuWj2wwOQoU9nJeGkAWCz2XvclHxBH9/4zod0ROQRaGG3ueVjs/uBoCImJHeDpvoQM48oozFT1XfXjCjDnKhcNEz4YuKsxpPiKcbLROTZ2CZxmXQSL3KgCDFXhWbEA7jPA8aEw==|00001000000408254801||

SELLO DIGITAL DEL CFDI

fSnlvsAIMLt8sHFYVgv41V0EHG5Dqu/n/5/W62za41qCfKFDPOGMDduycOLJVhDgsN7QugswqvhzXvmgpU8CaNXPTn+T2CRhGq7c5hKz3O8xNGCwanSvlshjz3gh/G2ktGcpu1KeYx7qriRPfjZF0C8647JWqtpwPB7jvlcGMt1WzwEfxPXUE4Fx9sRe0lc98tYBjcPCNGJntuWj2wwOQoU9nJeGkAWCz2XvclHxBH9/4zod0ROQRaGG3ueVjs/uBoCImJHeDpvoQM48oozFT1XfXjCjDnKhcNEz4YuKsxpPiKcbLROTZ2CZxmXQSL3KgCDFXhWbEA7jPA8aEw==

SELLO DEL SAT

OqO79ozNyO5fe3DYGttWE8CaSNWbW3LiuXEHDPdYcXJM15TQSTAZsgTtFZco3PiaZGcU48ZiZ3459tYi/crz0fMnKFpYrI7QdtQohukl0IDxv+ythk9aumvXT3z59jUI3XJyO4v1ObV/AwwwwKnq5ktEJ/uWjUIOuW3OXovAbCB7y3eiMp1GgeUNn0VgXbSL+UjPlbAV/fp04u/TouSZettQPFhiphzdVr+Y2XoVQblfh7sMvC/OlawTUXxrmk680zBlp116M++hPkeFGSY3nkqJy40R+7tDoyrXgnU7yydE61fLdJmr6Ek50oJ7UBFQB9uWuHFNf71yDXSoyhw==

ESTE DOCUMENTO ES UNA REPRESENTACIÓN IMPRESA DE UN CFDI

EFFECTOS FISCALES AL PAGO

ESPECIALISTAS EN ALTA COCINA
S.A de C.V. RFC.EAC850423 6U5
Havre 30 Col. Juarez C.P. 06600
Deleg. Cuauhtemoc, Mexico, CDMX
Regimen General de Ley
Personas Morales

AGRADECEMOS TU OPINION

\$50 PESOS

GRATIS EN TU PROXIMA VISITA

1. www.opinawings-cmr.com
2. Responde la encuesta de opinion en los proximos 5 dias
3. Anota el codigo de canje y entregalo en tu proxima visita

Codigo de Encuesta:

017411803218346

Anota Codigo de Canje:

* Consulta restricciones en **

www.opinawings-cmr.com

906 ERIKA

Tbl 13/2 Chk 8346 Gst 1
Station 1 Mar21'18 03:58AM

Salon

1 Cap Baileys	69.00
1 Mollet Combi MED	92.00
Frijol Natural	
TOCIN JAMON	
1 Especial escrito	
Propina	16.00
1008	
Amex Linea	177.00
Subtotal	161.00
Propina	16.00
Pagos:	177.00

-----906 Check Closed-----

-----Mar21'18 04:44AM-----

Ciento setenta y siete pesos 00
/100 M.N.

WINGS SALA IF

Capitan Carlos Leon Gonzalez S/N
Loc 31, Aeropuerto Internacional
Salas, C P 15620 Del Venustiano
Carranza, CDMX, Aeropuerto Inter-
nacional de la Ciudad de Mexico
Comentarios Tel: (0155) 5263-6900
email: operacion@cmr.mx



RECIBO DE CAJA

RECIBO No. **CO 10322**

FECHA: 13/04/2018

NOMBRE: IVONE PEREZ PEDRAZA

No. DE NÓMINA: 0708

PROYECTO: MODOL

RECIBÍ LA CANTIDAD DE: \$483.-

IMPORTE CON LETRA: (CUATROCIENTOS -
CIENTA Y TRES PESOS DOL/100 M.N.)

POR CONCEPTO DE: DEBUC. VIATICOJ
(0002633)

[Signature]
NOMBRE Y FIRMA DE QUIEN RECIBE

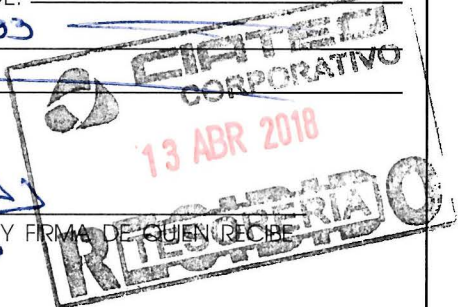

ESTE RECIBO NO ES VALIDO SIN EL SELLO Y LA FIRMA DE LA PERSONA RESPONSABLE DE CAJA