



Folio de solicitud de viaticos SO002696

Fecha de comprobación: Martes 13 Marzo, 2018

Días Solicitados en el año:		5.50
Días Comprobados en el año:		5
Comisionado:	BRISEÑO DIAZ LUZ MARIA	Unidad: O-CORPORATIVO
	Registrado por: RINCON TORRES MARIA TERESA	Dirección: DF1 - DIRECCIÓN ADMINISTRACIÓN
Puesto:	D003 - DIRECTORA ADMINISTRATIVA	Gerencia: DF1 - DIRECCIÓN ADMINISTRACIÓN
Nomina:	1473	Lider del proyecto Luz Maria Briseño Diaz
	CIATEQ\luz.briseno	Autorización por excepción: Luis Gerardo Trapaga Martinez

Motivo Comisión:	CITA CON AUDITORES EXTERNOS EN SUS OFICINAS DE LA CD DE MEXICO	Periodo Comisión:	2018.03.09 - 2018.03.09
Proyecto:	GODF1-DIRECCIÓN ADMINISTRACIÓN	Periodo Real de Comprobación:	2018.03.09 - 2018.03.09
Actividad:	910-RECURSOS	Centro de Costo:	DF1
		Fideicomiso:	<input type="checkbox"/> Si <input checked="" type="checkbox"/> No
		Folio:	CO002518

Destino	Días	Zona	Acompaña	Tarifa diaria	Importe \$	Importe USD\$	Importe EU\$
Distrito Federal 1/2	1	Nacional Medio Dia		\$700.00	\$700.00		
Total :					\$700.00		

Concepto de Gastos	EFECTIVO			TC			IAVE	T. GAS.
	Pesos	Dolares	Euros	Pesos	Dolares	Euros	Pesos	Pesos
ACTA PORMENORIZADA VIATICOS	\$55.00	\$0.00	\$0.00	\$0.00	\$0.00	\$0.00	\$0.00	\$0.00
PEAJES(casetas)	\$0.00	\$0.00	\$0.00	\$0.00	\$0.00	\$0.00	\$561.51	\$0.00
ALIMENTACION	\$522.00	\$0.00	\$0.00	\$0.00	\$0.00	\$0.00	\$0.00	\$0.00
Total	\$577.00	\$0.00	\$0.00	\$0.00	\$0.00	\$0.00	\$561.51	\$0.00

Detalle de autorizado, entregado y comprobado

TOTAL COMPROBACION EN PESOS						DIFERENCIA ENTREGADO		DIF. AUTORIZADO
Autorizado	Entregado	Comprobado o efvo.	Comprobado o TC	Comprobado o TIAVE	Comprobado TGASOLINA	Autorizado - Comprobado VIATICOS	Autorizado - Comprobado OTROS GASTOS	Entreg. efvo. - Comp. en efvo.
\$800.00	\$100.00	\$577.00	\$0.00	\$561.51	\$0.00	\$123.00	-\$461.51	-\$477.00

Observaciones: LAS CASETAS SE PAGARON CON TARJETA ASIGNADA A SERVICIOS GENERALES NO. IMDM22695652

BRISEÑO DIAZ LUZ MARIA
Comisionado (a)

Luis Gerardo Trapaga Martinez
Autorización

Por el excedente erogado fuera de las Tarifas y Politicas de CIATEQ, A.C. acepto reintegrar dicho importe o bien me sea descontado por Nómina

FMF-24

Revisión : 19.ENE.12



6352



CENTRO DE TECNOLOGÍA AVANZADA

INFORME DE COMISIÓN

DIRECCIÓN ADJUNTA	DF1 - DIRECCIÓN, ADMINISTRACIÓN
ÁREA DE ADSCRIPCIÓN	O-CORPORATIVO
NOMBRE DEL FUNCIONARIO PUESTO	BRISEÑO DIAZ LUZ MARIA - D003 - DIRECTORA ADMINISTRATIVA
PERIODO DE LA COMISIÓN	2018.03.09 - 2018.03.09
ACTIVIDADES A REALIZAR	ASISTENCIA REUNION CON LOS AUDITORES EXTERNOS PARA COMPARAR INFORMACION REFERENTE A LA AUDITORIA QUE SE ESTÁ LLEVANDO A CABO, CON LOS NUMEROS PRESENTADOS ANTE EL COCODI

RESULTADOS OBTENIDOS SE LLEVO A CABO LA REVISIÓN Y SE HICIERON LOS AJUSTES CORRESPONDIENTES PARA TENER LA MISMA INFORMACION AL PRESENTARSE

CONTRIBUCIONES CONTAR CON INFORMACION CONFIABLE PARA SER PRESENTADA ANTE EL COCODI

" Declaro Bajo Protesta de decir verdad, que los datos contenidos en este informe son veridicos y manifiesto tener conocimientos de las sanciones que aplicarán en caso contrario "

COMISIONADO
BRISEÑO DIAZ LUZ MARIA
D003 DIRECTORA ADMINISTRATIVA
Nombre
Cargo

AUTORIZO
Luis Gerardo Trapaga Martinez
DIRECTOR GENERAL
Nombre
Cargo



Fecha de comprobación Martes 13 Marzo, 2018

Días Solicitados en el año:		5.50	
Días Comprobados en el año:		5	
Comisionado:	BRISEÑO DIAZ LUZ MARIA	Unidad:	O-CORPORATIVO
	Registrado por: RINCON TORRES MARIA TERESA	Dirección:	DF1 - DIRECCIÓN ADMINISTRACIÓN
Puesto:	D003 - DIRECTORA ADMINISTRATIVA	Gerencia:	DF1 - DIRECCIÓN ADMINISTRACIÓN
Nomina:	1473 CIATEQ\luz.briseno	Lider del proyecto	Luz Maria Briseño Diaz
<i>Autorización por excepción: Luis Gerardo Trapaga Martinez</i>			

Motivo.Comisión:	CITA CON AUDITORES EXTERNOS EN SUS OFICINAS DE LA CD DE MEXICO	Periodo.Comisión:-	2018.03.09-2018.03.09
Proyecto:	GODF1-DIRECCIÓN ADMINISTRACIÓN	Periodo Real de Comprobación	2018.03.09 - 2018.03.09
Actividad:	910-RECURSOS	Centro de Costo	DF1
		Fideicomiso:	<input type="checkbox"/> Si <input checked="" type="checkbox"/> No
		Folio:	CO002518

Destino	Dias	Zona	Acompaña	Tarifa diaria	Importe \$	Importe USD \$	Importe EU \$
Distrito Federal 1/2	1	Nacional Medio Dia			\$700.00	\$700.00	
Total :					\$700.00	0	0

Consecutivo	Descripción del gasto	Total gasto	Moneda
1	PROPINA	\$55.00	PESOS MEXICANOS, Efectivo
		\$55.00	PESOS MEXICANOS

FFI-03
Revisión : 21.SEP.16

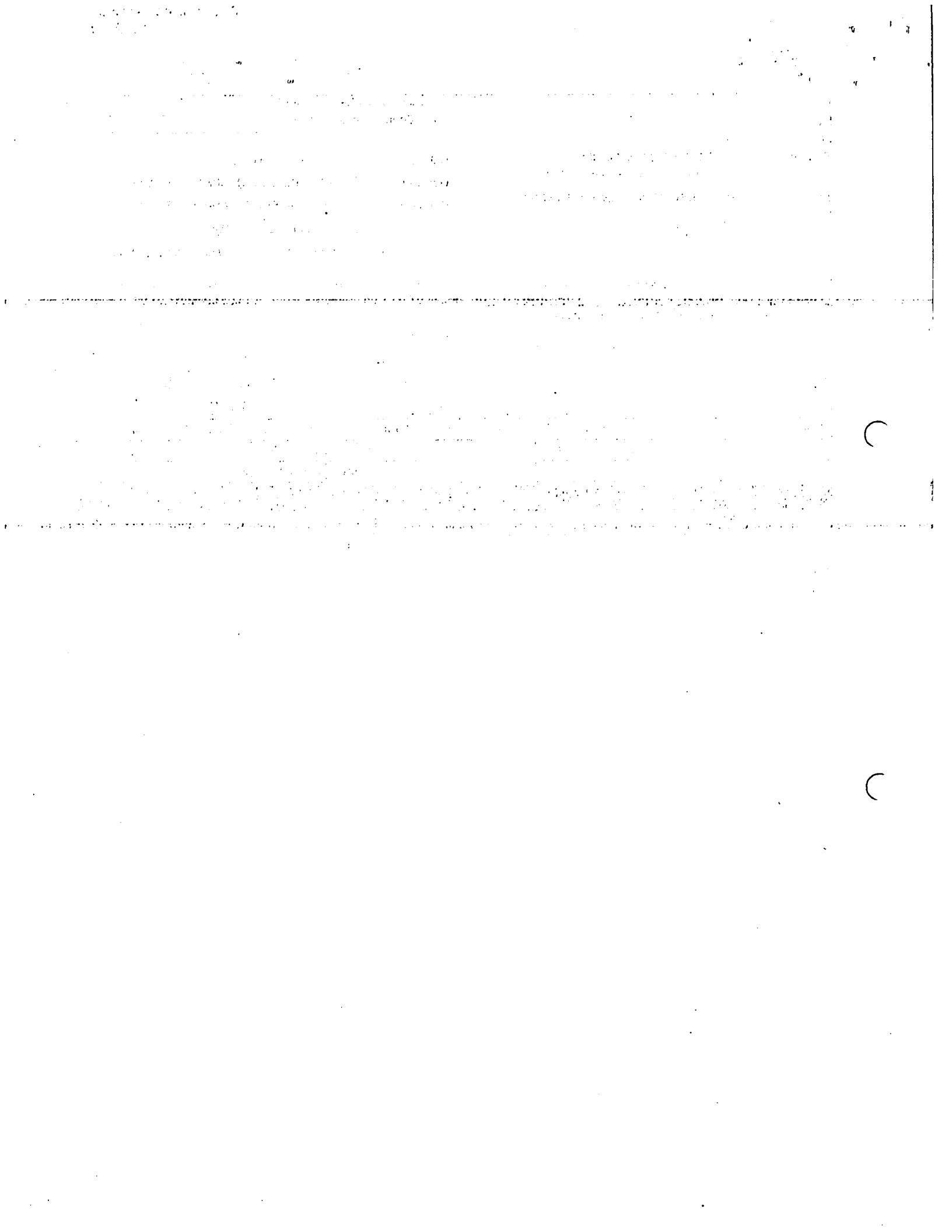

Comprobante Fiscal

SERIE Y FOLIO: B923



NO. DE SERIE DEL CERTIFICADO DEL EMISOR: 00001000000408412184
 FECHA DE EMISIÓN: 12/03/2018 11:30:08 a. m.
 NO. DE SERIE DEL CERTIFICADO DEL SAT: 00001000000408254801
 FECHA DE CERTIFICACIÓN: 12/03/2018 11:30:09 a. m.

FOLIO FISCAL: 78CD4D53-75EC-43E7-925B-6CEDDA7E33CF

EMISOR		RECEPTOR	
NOMBRE:	MARTA ELENA CORELLA GORDILLO	NOMBRE:	CIATEQ, A. C.
RFC:	COGM560223DQ6	RFC:	CIA781109US4
RÉGIMEN FISCAL:	612 - Personas Físicas con Actividades Empresariales y Profesionales	USO CFDI:	G03 - Gastos en general

DATOS GENERALES

LUGAR EXPEDICIÓN: 76220
 TIPO COMPROBANTE: I - Ingreso
 MÉTODO DE PAGO: PUE - Pago en una sola exhibición
 MONEDA: MXN - Peso Mexicano
 FORMA DE PAGO: 04 - Tarjeta de crédito

CLAVE	UNIDAD	CANT	NO. ID	DESCRIPCIÓN	VALOR UNITARIO	DESC	IMPORTE
90101501	C62	1.00		CONSUMO DE ALIMENTOS	\$318.97	\$0.00	\$318.97
				IMPUESTOS TRASLADADOS	002 - IVA Tasa 16.00 %	\$51.03	

SON: TRESCIENTOS SETENTA PESOS, 00/100 MXN

SIMBOLOGÍA DE CLAVES DE CATÁLOGOS DEL SAT

CLAVE SAT	DESCRIPCIÓN
90101501	Restaurantes
C62	Uno

SUBTOTAL	\$318.97
002 - IVA Tasa 16.00 %	\$51.03
IMPUESTOS TRASLADADOS	\$51.03
TOTAL	\$370.00

CADENA ORIGINAL DEL COMPLEMENTO DE CERTIFICACIÓN DIGITAL DEL SAT

RFC DEL PROVEEDOR DE CERTIFICACIÓN: LSO1306189R5

||1.1|78cd4d53-75ec-43e7-925b-6cedda7e33cf|2018-03-12T11:30:09|LSO1306189R5|jdc+J5TBr3JbN2mvrM2IDORWg7msoqPhCbyFZKkoyJdCw/TqBIRm0rW8r6DjwqrpHZJ0B20pp84pOW8IHuccKh3x7SMp19UefpvMES8m3ojmU9lid0ESR5aC/KJw6bqwaU45crYEAaw77D0/rxmXfAaJbK6ocy8O2QrT0T9PCFF+XAYFsHxDyhQox0j5/BsroKkyJnuxYNOMafBQaaTKD0QRcFyMvWdv13QE4OPBxnuYyuxtI9C16nsankGHA0cUivty+CicUPK7XaHvOEVb50CgcCkxeyib+guQqqqYgwyZBp+tyjmy8ldITs0n5RIsTlQ2LaWx4sR5mHybA==;00001000000408254801||



SELLO DIGITAL DEL CFDI

jdc+J5TBr3JbN2mvrM2IDORWg7msoqPhCbyFZKkoyJdCw/TqBIRm0rW8r6DjwqrpHZJ0B20pp84pOW8IHuccKh3x7SMp19UefpvMES8m3ojmU9lid0ESR5aC/KJw6bqwaU45crYEAaw77D0/rxmXfAaJbK6ocy8O2QrT0T9PCFF+XAYFsHxDyhQox0j5/BsroKkyJnuxYNOMafBQaaTKD0QRcFyMvWdv13QE4OPBxnuYyuxtI9C16nsankGHA0cUivty+CicUPK7XaHvOEVb50CgcCkxeyib+guQqqqYgwyZBp+tyjmy8ldITs0n5RIsTlQ2LaWx4sR5mHybA==

SELLO DEL SAT

qW9GvjHwEjJWCNoISRL0vcoSLj2ugHGfGoeesITAGvghzT+1ME0TyM0zUrTbHZpVpzHYPAY0u7p0QBAhz12bk/ptm2Y4Uma7cdKeMT1wXpCKcUhfW0C15E3rFopYKYDpWL7Bi3mcmjmtA8fuDamx98NFm59b0RHqkhLpFohEK7ORD6Y466TYm9CIVod8AoPeOV+apHCzuoFXFPok6xEEFCNoEjii+8WRJ48AeU7YIPLztHaXEOniPpZ9op4JnHU/Xh02NbnZ4ZOArkwo40xdPe+dfq4Npp6F60S71qDv0sMTu2HJZU6biEs69QuuLdQL1pXjWgR8JqrR11w==

ESTE DOCUMENTO ES UNA REPRESENTACIÓN IMPRESA DE UN CFDI

EFFECTOS FISCALES AL PAGO

[Faint, illegible text covering most of the page]

C

C

Handwritten mark resembling a large 'X' or a signature

No.Tarjeta	Fecha	Hora	Caseta/Carril	Clase	Importe
IMDM22695652..	09/03/2018	09:43:01	PALMILLAS 4	1	\$82.00
IMDM22695652..	09/03/2018	10:32:45	TEPOTZOTLAN 3	1	\$82.00
IMDM22695652..	09/03/2018	11:09:24	TEPALC-PORTICO P	1	\$94.72
IMDM22695652..	09/03/2018	11:17:04	PORT PTE-SN.ANTONIO	1	\$61.02
IMDM22695652..	09/03/2018	14:24:53	PARQ MAR-PORTICO OTE	1	\$15.61
IMDM22695652..	09/03/2018	14:50:00	CIRCUNV-TEPALC	1	\$62.16
IMDM22695652..	09/03/2018	14:51:54	TEPOTZOTLAN 9	1	\$82.00
IMDM22695652..	09/03/2018	16:20:10	PALMILLAS 11	1	\$82.00

TOTAL IMPORTE \$561.51

IMPORTE \$484.06

IVA \$77.45

TOTAL \$561.51

RECEPCIONES DE SERVICIOS
CIATEQ, A.C.

N° recepción : **RCPC20517**

Fecha Recepción: 31-01-18

N°	Fch.rec.	Factura / Fecha de factura	Entregada / Cantidad Pedido	Retro-orden Cantidad	Aprobado / Rechazado Cantidad	Importe de descuento	Descuento de orden	Importe	Div
1	31-01-2018		1.00 1.00	0.00	1.00	0.00	0.00	471.87	MXP

No Factura Prov : FC-0033757199

Proveedor: PRN002287 RADIOMOVIL DIPSA SA DE CV

Orden de compra : DF5001007

Expedidor: PRN002287 RADIOMOVIL DIPSA SA DE CV

Posición : 6

Almacén :

Proyecto : GOAC1 Relaciones Institucionales

Artículo : A3150101 TELEFONIA CELULAR

Unidad : ser Servicio

Lugar Recepción : RETABLO

Entregable: SERVICIO TELEFONICOM CELULAR

Criterio de Aceptación: ACEPTABLE

Responsable Recepción

Usuario Final

Karina Elizabet Vazquez Mirele

Ruben Paramo

			Subtot. para orden/posición	DF5001007/ 6	0.00	0.00	471.87	
Posición	: 7							
Proyecto	: GOAC3	Imagen Corporativa						
Artículo	: A3150101	TELEFONIA CELULAR						

Almacén :

Unidad : ser Servicio

<?xml version="1.0" encoding="utf-8"?>
<cfdi:Comprobante xmlns:ine="http://www.sat.gob.mx/ine"
xmlns:divisas="http://www.sat.gob.mx/divisas"
xmlns:donat="http://www.sat.gob.mx/donat"
xmlns:detallista="http://www.sat.gob.mx/detallista"
xmlns:ecc="http://www.sat.gob.mx/ecc"
xmlns:ecb="http://www.sat.gob.mx/ecb"
xmlns:xsi="http://www.w3.org/2001/XMLSchema-instance"
xmlns:implocal="http://www.sat.gob.mx/implocal"
xmlns:tdCFDI="http://www.sat.gob.mx/sitio_internet/cfd/tipoDatos/
tdCFDI" xmlns:cecl1="http://www.sat.gob.mx/ComercioExterior1"
xmlns:catCFDI="http://www.sat.gob.mx/sitio_internet/cfd/catalogos
" xmlns:nomina="http://www.sat.gob.mx/nomina" xmlns:pago10
="http://www.sat.gob.mx/Pagos" Version="3.3" Serie="B"
Folio="923"
Sello="jdc+J5TBr3JbN2mvzrM2IDORWg7msoqPhCbyFZKkoyJDeW/TqBtRm0rW8r
6DJwqrpHZJ0B20pp84p0W8IHuccKh3x7SMp19UefpvMES8m3ojrnU9Ild0E5R5aC/
KJw6bqwaU45crYEAaw77D0/rxmrXfAaJbK6ocyy802QrT0T9PCFF+XAYFsHxDyHqo
x0j5/BsroKkyJnuxYNOMafBQaaTKD0QRcFyMvWdv13QE40PBrxnuYyuxtt9C16nsa
nkGHA0cUivty+CicUPK7XaHvOEVb50CgcCkxeyib+guQggqYgwyZBp+tyjmy8IdlT
s0n5RIstTQ2LaWx4sR5mHybA==" FormaPago="04"
NoCertificado="00001000000408412184"
Certificado="MIIHGhjCCBAagAwIbAgIUMDAwMDEwMDAwMDA0MDg0MTIxODQwDQYJ
KoZlHvcNAQELBQAwggGyMTGwNgYDVQQDDC9BLkMuIGRlbCBTZXJ2aWNpbyBkZSBBZ
G1pbmlzZDhJhY2nDs24gVHJpYnV0YXJpYTEvMC0GA1UECgwmU2VydmljaW8gZGUGQW
RtaW5pc3RyYWNpw7NuIFRyaWJldGFyaWExODAwMDEwMDAwMDA0MDg0MTIxODQwDQYJ
zbiBkZSBTZWd1cm1kYWQgZGUGbGEGSW5mb3JtYWNpw7NuMR8wHQYJKoZIhvcNAQkB
FhBhY29kc0BzYXQuZ29iLm14MSYwJAYDVQQJDB1Bdi4gSGlkYXNbyA3NywgQ29sL
iBHdWVycmVyb3E0MAwGA1UEEQwFMdYzMDAxCzAJBgNVBAYTAk1YMRkwFwYDVQQEIDB
BEaXN0cm10byBGZWRLcmFsmRQwEgYDVQQHDA1aHTDqW1vYzEVMBMGA1UEELRM
MU0FUOTcWzAxTk4zZmV0wWwYJKoZIhvcNAQkCDE5SZXNwb25zYWJsZTogQWRtaW5p
c3RyYWNpw7NuIENlbmRyYWNpw7ZGUGU2VydmljaW9zIFRyaWJldGFyaW9zIGFsIENvb
nRyaWJleWVudGUwHhcNMTcxMjA1MTgyODUwWWhcNMjExMjA1MTgyODUwWjCBVjE1MC
MGA1UEAxMCTUFVSVEEGRUxFTkEgQ09SRUxMQSBHT1JESUxMTzE1MCMGA1UEKRMCTUF
SVEEGRUxFTkEgQ09SRUxMQSBHT1JESUxMTzE1MCMGA1UEChMCTUFVSVEEGRUxFTkEg
Q09SRUxMQSBHT1JESUxMTzE1MCMGA1UEELRMNQ09HTTU2MDIyM0RRNjE1MCMGA1UEB
RMSQ09HTTU2MDIyM01ERLJSUjAzMREiWEAyDVQQLew1RVUVRVRBk8wggeiMA0GCS
qGSIb3DQEBAQUAA4IBDwAwggEKAoIBAQC7B03C3hzwZBvpkD2
+qg2hs8CFo+pV19c/PTZMozSiQce5mjNiMemPC6OeEK1p8v6hlygG91W94fYzBk48
IP3/kqLKzoKd0sp2jmrS+jd9g3SyZo3ZpR15yEoEqC7G+
4MwvoEDTM8gqiU9jjWzVBPhgAVdPgXBCZ/OJnlezjRr2TRxW9CMQV8MswkWj c2FnT
AdFML0Q41SN/Q5YjNy+FsZ24SsLov4ycfHsgzq3A3CTeAN80v5vfKELcblQW8Qm20
iFPpOldl5KczExwA8ArzuNwKqPwBLO6GNMmPoZUGCi8goepX0fhhfajG8076GtiBo
9JH9i506hkn7daJ2rVsJAgMBAAGjHTABMAwGA1UdEwEB/wQCMAAwCwYDVR0PBAQDA
gbAMA0GCSqGSIb3DQEBCwUAA4ICAQAZtgL55C2g1M9AaNOzdQxWAAW9QJLjCrXMTv
6JKSs06tQPvTW8DW5JXq3RH8spQV1cgb04PUwidmFPYijFnZTRVvwUtA/rvWNA1n
PosWtCpavLZK9GUck8rt7pMTE6++PWvpUzP591mFQmQJqPN+XndhWJ276vHf8
+m5Hs1aTc398CjzYr6TAZmpv4uV4vDkavRVwamSw537DJx/3On6MEP6UctGMT81WA
y/L/XAJaa36spUIwadrZLMqIYz8ze/XO6ToTmLuTnVTEKrzQAI9tZ/Bkb4oH8Afe3
UKJU4IP3X8xsjrlh6AFKrqNO0y3NWD/Ax9JKf/OH60M3Gxu7V03Tug08SE8o4ybdZ
B+
6SHPfd8HyG8XLS0PCi4k8h6W2ohRX0MfiIQ9QidLoPUatQGkUz4Au46rwzuNHhQQ6

QbFcywEA6N9TPx5zPhfDD3HJvMIj0QBb/U98cApY8nj0cLprSxuG769aK0edgyUd
F6joPTq57Y6y43Vjn+YtW4Z/R+SGrZ9eloRMXkLQPj13b4GRib5m+kLB301bVP5TR
9FkcUTHKz5/Q4F55nlftGYI4nBFjQLIbJFbCBOnDX+g41UDss94cZyPwQX+qPmdw8
v5V+o6qZbKXtd9fN3/ROETzPu4EInmpSIHkOLXehFM81IvN5hr89r2LQReKtziLWQ
==" CondicionesDePago="ninguna" SubTotal="318.97" Moneda="MXN"
Total="370.00" TipoDeComprobante="I" MetodoPago="PUE"
LugarExpedicion="76220"
xsi:schemaLocation="http://www.sat.gob.mx/cfd/3
http://www.sat.gob.mx/sitio_internet/cfd/3/cfdv33.xsd
http://www.sat.gob.mx/sitio_internet/cfd/catalogos
http://www.sat.gob.mx/sitio_internet/cfd/catalogos/catCFDI.xsd
http://www.sat.gob.mx/sitio_internet/cfd/tipoDatos/tcCFDI
http://www.sat.gob.mx/sitio_internet/cfd/tipoDatos/tcCFDI/tcCFDI.
xsd http://www.sat.gob.mx/detallista
http://www.sat.gob.mx/sitio_internet/cfd/detallista/detallista.xsd
d http://www.sat.gob.mx/implocal
http://www.sat.gob.mx/sitio_internet/cfd/implocal/implocal.xsd
http://www.sat.gob.mx/divisas
http://www.sat.gob.mx/sitio_internet/cfd/divisas/divisas.xsd
http://www.sat.gob.mx/donat
http://www.sat.gob.mx/sitio_internet/cfd/donat/donat.xsd
http://www.sat.gob.mx/ecb
http://www.sat.gob.mx/sitio_internet/cfd/ecb/ecb.xsd
http://www.sat.gob.mx/ecc
http://www.sat.gob.mx/sitio_internet/cfd/ecc/ecc.xsd
http://www.sat.gob.mx/nomina
http://www.sat.gob.mx/sitio_internet/cfd/nomina/nomina11.xsd
http://www.sat.gob.mx/ine
http://www.sat.gob.mx/sitio_internet/cfd/ine/ine11.xsd
http://www.sat.gob.mx/Pagos
http://www.sat.gob.mx/sitio_internet/cfd/Pagos/Pagos10.xsd
http://www.sat.gob.mx/ComercioExterior11
http://www.sat.gob.mx/sitio_internet/cfd/ComercioExterior11/Comer
cioExterior11.xsd" Fecha="2018-03-12T11:30:08"
xmlns:cfdi="http://www.sat.gob.mx/cfd/3">
 <cfdi:Emisor Rfc="COGM560223DQ6" Nombre="MARTA ELENA CORELLA
GORDILLO" RegimenFiscal="612" />
 <cfdi:Receptor Rfc="CIA781109US4" Nombre="CIATEQ, A.C."
Usocfdi="G03" />
 <cfdi:Conceptos>
 <cfdi:Concepto ClaveProdServ="90101501" Cantidad="1.000000"
ClaveUnidad="C62" Descripcion="CONSUMO DE ALIMENTOS"
ValorUnitario="318.965518" Importe="318.965518">
 <cfdi:Impuestos>
 <cfdi:Traslados>
 <cfdi:Traslado Base="318.965518" Impuesto="002"
TipoFactor="Tasa" TasaOCuota="0.160000" Importe="51.034483" />
 </cfdi:Traslados>
 </cfdi:Impuestos>
 </cfdi:Concepto>
 </cfdi:Conceptos>
 <cfdi:Impuestos TotalImpuestosTrasladados="51.03">

```
<cfdi:Traslados>
  <cfdi:Traslado Impuesto="002" TipoFactor="Tasa"
TasaOCuota="0.160000" Importe="51.034483" />
</cfdi:Traslados>
</cfdi:Impuestos>
<cfdi:Complemento>
  <tfd:TimbreFiscalDigital
xsi:schemaLocation="http://www.sat.gob.mx/TimbreFiscalDigital
http://www.sat.gob.mx/sitio_internet/cfd/TimbreFiscalDigital/TimbreFiscalDigitalv11.xsd" Version="1.1"
UUID="78cd4d53-75ec-43e7-925b-6cedda7e33cf"
FechaTimbrado="2018-03-12T11:30:09" RfcProvCertif="LSO1306189R5"
SelloCFD="jdc+J5TBr3JbN2mvzrM2IDORWg7msqPhCbyFZKkoyJDcW/TqBtRm0r
W8r6DJwqrphZJ0B20pp84pOW8IHuccKh3x7Smp19UefpvMES8m3ojrnU9Ild0E5R5
aC/KJW6bqwaU45crYEAaw77D0/rxmrxfaAJbK6ocyy802QrT0T9PCFF+XAYFsHxDy
hQox0j5/BsroKkyJnuxYNOMafBQaaTKD0QRcFyMvWdv13QE40PBrxnuYyuxtt9C16
nsankGHA0cUivty+CicUPK7XaHvOEVb50CgcCkxeyib+guQggqYgwyzBp+tyjmy8I
dlTs0n5RIsTtQ2LaWx4sR5mHybA=="
NoCertificadoSAT="00001000000408254801"
SelloSAT="qW9GvjHwEj1WCNolSRL0vcoSLj2ugHGfcOeeslITAGvghzT+
1ME0TyM0zUrTbHZpVpzHYPAY0u7p0QBAhz12bk/ptm2Y4Uma7cdKeMT1wXpCKcUhF
w0C15E3rFOPyKYDpWL7Bi3mcmjmfA8fuDamx98NFm59b0RHqkhLpFohEK7ORD6Yf4
6tTYm9cIVod8AoPeOV+apHCzuoFXFP0k6xEEFCONoEjii+
8WRJ48AeU7/YIPLtztHaXEOniPpZ9op4JnHU/Xh02NbNz4ZOArkwo40xdPe+dofq4
Nrpp6F60S71qDvOsMTu2HJZU6biEs69QuuLdQ1lpXjWgR8JqrR11w=="
xmlns:tfd="http://www.sat.gob.mx/TimbreFiscalDigital"
xmlns:xsi="http://www.w3.org/2001/XMLSchema-instance" />
  </cfdi:Complemento>
</cfdi:Comprobante>
```

2000

1. The first part of the document discusses the importance of maintaining accurate records of all financial transactions. It emphasizes that these records are essential for the proper management of the organization's resources and for ensuring compliance with applicable laws and regulations.

2. The second part of the document outlines the specific procedures for recording and reconciling accounts. It details the steps involved in the accounting cycle, from identifying transactions to preparing financial statements. It also discusses the importance of regular reconciliations to identify and correct any discrepancies.

3. The third part of the document addresses the issue of internal controls. It explains how a strong system of internal controls can help prevent fraud, reduce the risk of errors, and ensure the integrity of the financial data. It provides examples of various internal control measures that can be implemented.

4. The fourth part of the document discusses the role of management in overseeing the financial reporting process. It highlights the responsibility of management to ensure that the financial statements are prepared in accordance with the applicable accounting standards and to provide a clear and concise explanation of any significant accounting policies or estimates used.

5. Finally, the document concludes by emphasizing the importance of transparency and communication in financial reporting. It encourages management to provide timely and accurate information to stakeholders and to maintain open lines of communication with the public and regulatory authorities.

Teresa Rincon

From: ResguardoDigital <do-not-reply@resguardodigital.mx>
Sent: lunes, 12 de marzo de 2018 11:35 a. m.
To: Teresa Rincon
Cc: Rosa Torres
Subject: Resultado de la Validación de Comprobantes Fiscales

Solicitamos realizar la reposición de los comprobantes fiscales emitidos por ustedes a cargo de **CIATEQ AC** ya que presentan los siguientes errores en el proceso de validación:

- Archivo **923B.XML** con folio fiscal **78cd4d53-75ec-43e7-925b-6cedda7e33cf**, con un estatus de certificación en el SAT como **Vigente**, emitido el **3/12/2018 11:30:08 AM** por **COGM560223DQ6**, Rfc **COGM560223DQ6**, monto total **\$370.00**:
1 Error: El Traslado de los impuestos excede la cantidad de decimales que soporta la moneda.

Los siguientes comprobantes fiscales emitidos no presentaron ningún error en el proceso de validación que a continuación se detalla:

- Archivo **42545636.xml** con folio fiscal **2710734E-7FDA-41E0-81F8-04B599308C22**, con un estatus de certificación en el SAT como **Vigente**, emitido el **3/12/2018 9:07:32 AM** por **CAFE SIRENA, S. DE R.L. DE C.V.**, Rfc **CSI020226MV4**, monto total **\$152.00**:
Resultado de la validación. 16 Aciertos: El Comprobante de CFDI tiene una versión válida en función de su fecha de emisión. / La estructura del CFDI es válida. / El separador decimal de los importes del CFDI es correcto. / El Comprobante de CFDI fue emitido dentro de la vigencia del certificado / El sello del CFDI es válido. Digestión SHA256: 3d9c0fcbb85a3537da776d2a58bf3e0f9adf0da6efdff1636289b6945f0cdd60. / El sello de timbrado del CFDI es válido. Digestión SHA256: 80c0722dc276c501c02b419a7115d69186f4511ff03ce2128bf3725fdf3badf1. / El RFC del emisor no se encuentra en los supuestos del Art 69-B del CFF. / La fecha del Comprobante del CFDI tiene el formato correcto. / El Comprobante del CFDI no tiene valores negativos. / Los valores del Comprobante del CFDI tiene los limite de decimales permitidos según su moneda. / El Importe del Subtotal del Comprobante del CFDI coincide con la suma de los importes. / El TipoDeCambio del Comprobante del CFDI es correcto. / El Importe del Total del Comprobante del CFDI es correcto. / La clave del RegimenFiscal del Comprobante del CFDI es correcto. / El Rfc del Receptor no se encuentra en el listado de Rfcs Cancelados. / La clave del campo UsoCFDI corresponde con el tipo de persona (física o moral).
- Archivo **923B.PDF** con serie y folio **B-923**, emitido el **3/12/2018 11:30:08 AM** por **MARTA ELENA CORELLA GORDILLO**, Rfc **COGM560223DQ6**, monto total **\$370.00**:
No presento ningún error de validación.
- Archivo **42545636.pdf** con serie y folio **SOCYJ-2328**, emitido el **3/12/2018 9:07:32 AM** por **CAFE SIRENA, S. DE R.L. DE C.V.**, Rfc **CSI020226MV4**, monto total **\$152.00**:
No presento ningún error de validación.

Proceso de validación realizado por encargo de CIATEQ AC a través de nuestro sistema.

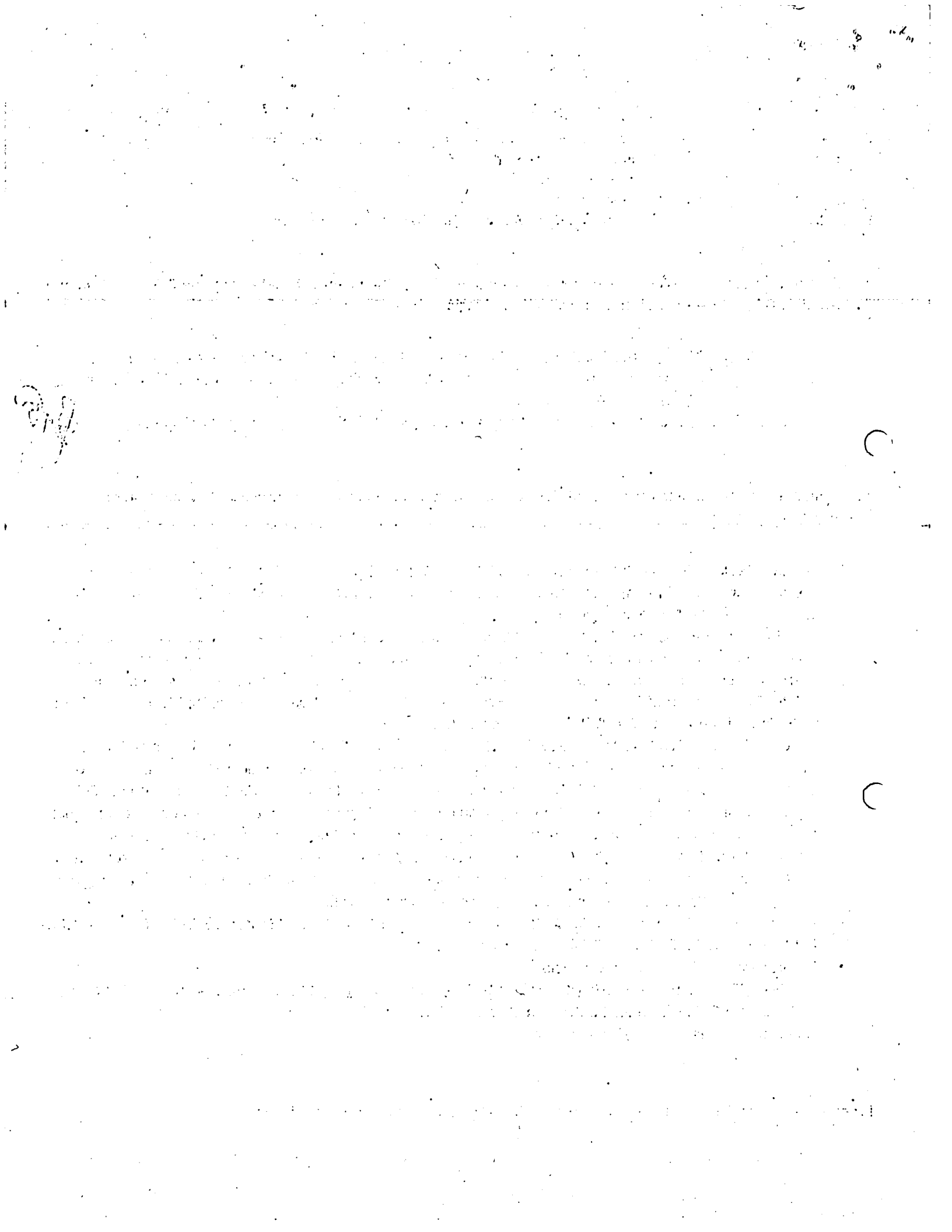

[\(http://www.gob.mx/\)](http://www.gob.mx/) Inicio



Verificación de comprobantes fiscales digitales por internet

A través de esta opción, usted podrá verificar si el comprobante fue certificado por el SAT

Folio fiscal*:

RFC emisor*:

RFC receptor*:



Proporcione los dígitos de la imagen*:

Verificar CFDI

Datos obligatorios

RFC del emisor	Nombre o razón social del emisor	RFC del receptor	Nombre o razón social del receptor
COGM560223DQ6	MARTA ELENA CORELLA GORDILLO	CIA781109US4	CIATEQ, A.C.
Folio fiscal	Fecha de expedición	Fecha certificación SAT	PAC que certificó
78CD4D53-75EC-43E7-925B-6CEDDA7E33CF	2018-03-12T11:30:08	2018-03-12T11:30:09	LSO1306189R5
Total del CFDI	Efecto del comprobante	Estado CFDI	
\$370.00	Ingreso	Vigente	

Enlaces

- [Declaración de Accesibilidad \(https://www.gob.mx/accesibilidad\)](https://www.gob.mx/accesibilidad)
- [Política de privacidad \(https://www.gob.mx/privacidad\)](https://www.gob.mx/privacidad)
- [Términos y Condiciones \(https://www.gob.mx/terminos\)](https://www.gob.mx/terminos)
- [Marco Jurídico \(http://www.ordenjuridico.gob.mx\)](http://www.ordenjuridico.gob.mx)
- [Portal de Obligaciones de Transparencia \(http://portaltransparencia.gob.mx\)](http://portaltransparencia.gob.mx)
- [Sistema Infomex \(https://www.infomex.org.mx/gobiernofederal/home.action\)](https://www.infomex.org.mx/gobiernofederal/home.action)
- [INAI \(http://inicio.ifai.org.mx/SitePages/ifai.aspx\)](http://inicio.ifai.org.mx/SitePages/ifai.aspx)
- [Mapa de sitio \(https://www.gob.mx/sitemap\)](https://www.gob.mx/sitemap)

¿Qué es gob.mx?

Es el portal único de trámites, información y participación ciudadana. [Leer más \(https://www.gob.mx/que-es-gobmx\)](https://www.gob.mx/que-es-gobmx)

- [English \(https://www.gob.mx/en/index\)](https://www.gob.mx/en/index)
- [Temas \(https://www.gob.mx/temas\)](https://www.gob.mx/temas)
- [Reformas \(http://reformas.gob.mx\)](http://reformas.gob.mx)

Contacto

Mesa de ayuda: dudas e información
gobmx@funcionpublica.gob.mx

[Denuncia contra servidores públicos \(https://www.gob.mx/tramites/ficha/presentacion-de-quejas-y-denuncias-en-la-sfp/SFP54\)](https://www.gob.mx/tramites/ficha/presentacion-de-quejas-y-denuncias-en-la-sfp/SFP54)

Mantente informado. Suscríbete.



Síguenos en

<https://www.facebook.com/gobmx> <https://twitter.com/gobmx>



CAFE SIRENA, S. DE R.L. DE C.V.	SUCURSAL: 38757
CSI020226MV4	TICKET: 197730704
601 - General de Ley Personas Morales	FECHA DE EMISIÓN: 12/03/2018 09:07:32 a. m.
USO CFDI P01 - Por definir	LUGAR DE EMISIÓN: 76900
	TIPO DE DOCUMENTO: Ingreso
	MONEDA: MXN

CIATEQ, A. C.
CIA781109US4

CANT	PRODUCTO				IMPUESTO		COSTO	
	CLAVE	CONCEPTO	UNIDAD	U DE M	TASA %	MONTO	PRECIO UNITARIO	TOTAL
1	90101700	SERVICIOS DE CAFETERÍA AL 16%	Servicio	E48	16	20.97	\$131.03	\$131.03
FORMA DE PAGO 04 - Tarjeta de crédito								

CIENTO CINCUENTA Y DOS PESOS 00/100 MXN	SUBTOTAL	\$131.03
CONSUMO DEL DÍA 09/03/2018	IVA	\$20.97
	TOTAL	\$152.00

Folio Fiscal	Fecha y Hora de Certificación	No. Certificado Digital	Método de Pago
2710734E-7FDA-41E0-81F8-04B599308C22	12/03/2018 09:07:38 a. m.	00001000000404041693	PUE - Pago en una sola exhibición

ESTE DOCUMENTO ES UNA REPRESENTACIÓN IMPRESA DE UN CFDI

No. serie CSD SAT
00001000000404598147

Sello digital del emisor

CYaaeVwVjXCzZfGG90cgHpl3pd5pj4LRB1+iq+HntG/CG3sjwwAnX/3Cs88UC1NKi+JQMPI8m6keU43IBGZ2wUxbDSBcNlEb454hYNr0rZAILtuq4C6SnbXHKFfC511ll/4O1mgn3sRV0u8pRfyvM+1UZT9EeHz2ldvdduYBbtoGni0e81Swxksq+gg0GFHeOa9WKnDE3Y9DwJ0P/a6/KNkCte/rfnouYdXjMMoWDo8FYu6Z8B/c55Baa9JslvKBrnEIGYfC53BniG26Ka1Ck/sG8OFkz+xiXZRARPEseRJsKhtQmuFOYfEi1B1jV2dsOIhHfJUA==

Sello digital del SAT

egobnK1T4HYEVHCACXsTAN+KGYQSHYA32yjQhFHaCgpxKo+YMLs2KfL8WPvChNzI9TNFCNg5gFESSfdmOp4nWMrCkCtBF0b7gQ1qM6ra2RProxYx/308CwW1xyN43WwQ7dGTd92aUzL56BPymFG3mhgJ9ecSJDkKgjai7DQOMROFes11Kni/ITB896UbsDvNqvxoxjwVWyp9szdpOpwzUkFJVfBKDeUZMPLvaBqvwJB5eJnCrS+Jh65xZgnSD70/1vOajPzD9/PYZuHxw3RHUJVL Y0th6yhF7jPipo2Voi67QMSYw+ZcQXk42dF9SiZ3P3AD11/8g==

Cadena original del complemento de certificación digital del SAT

||1. 1|2710734E-7FDA-41E0-81F8-04B599308C22|2018-03-12T09:07:38||INT020124V62|CYaaeVwVjXCzZfGG90cgHpl3pd5pj4LRB1+iq+HntG/CG3sjwwAnX/3Cs88UC1NKi+JQMPI8m6keU43IBGZ2wUxbDSBcNlEb454hYNr0rZAILtuq4C6SnbXHKFfC511ll/4O1mgn3sRV0u8pRfyvM+1UZT9EeHz2ldvdduYBbtoGni0e81Swxksq+gg0GFHeOa9WKnDE3Y9DwJ0P/a6/KNkCte/rfnouYdXjMMoWDo8FYu6Z8B/c55Baa9JslvKBrnEIGYfC53BniG26Ka1Ck/sG8OFkz+xiXZRARPEseRJsKhtQmuFOYfEi1B1jV2dsOIhHfJUA==|00001000000404598147||



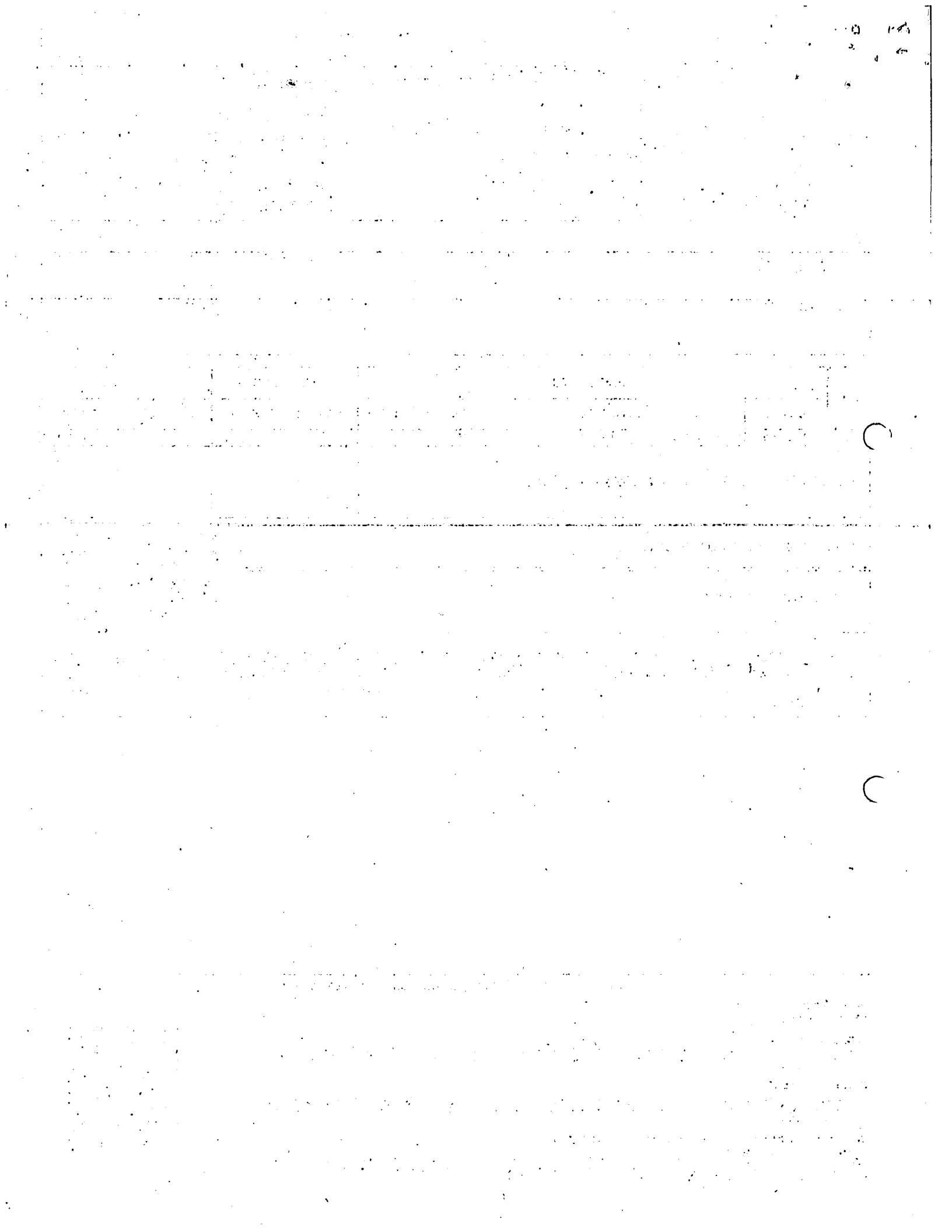

<?xml version="1.0" encoding="utf-8"?><cfdi:Comprobante
Version="3.3" Serie="SOCYJ" Folio="2328"
Fecha="2018-03-12T09:07:32"
Sello="CYaaEwV/jXCzZfGG9i0cgHpL3pd5pj4LRB1
+iq+HntG/CG3sjwAnX/3Cs68UCI1NKI+JQMP18m6keU43IBGZ2iwUxbDSBCn1Eb4
54hYNr0riZAIltuq4C6SnBxHKFfefQ5111I/401mgn3sRV0u8pRfyvM+IUZT9EeHz'
2IdvdduYBcbtcGni0e81Swxksq+qg0GFHe0a9W/KnDE3Y9D/wj0P/a6/KNkKctE/r
fnuonYdXjMMo/WDo8FYul6Z8B/c55Baa9JsIvKBmElGYfcS3BnlG26Ka1Ck/sG8OF
kz+xiXZRARPEseRJsKhtQmuF0YfEi1B1jV2ds0EhlfjUAA==" FormaPago="04"
NoCertificado="00001000000404041693"
Certificado="MIIGJDCCBAYgAwIBAgIUMDAwMDEwMDAwMDA0MDQwNDE2OTMwDQYJ
KoZlHvcNAQELBQAwggGyMTgwNgYDVQQDDC9BlkMuIGRlbCBTZXJ2aWNpbyBkZSBZ
G1pbmlzdHJhY2nDs24gVHJpYnV0YXJpYyTEvMC0GA1UECgwmU2VydmljaW8gZGUGQW
RtaW5pc3RyYWNpw7NuIFRyaWJldGFyaWEExODAwMDEwMDAwMDA0MDQwNDE2OTMwDQYJ
zbiBkZSBTZWd1cm1kYWQgZGUGbGEgSW5mb3JtYWNpw7NuMR8wHqYJKoZlHvcNAQkB
FhBhY29kc0BzYXQuZ29iLm14MSYwJAYDVQQJDB1Bdi4gSGlkYXxnb3A3NywgQ29sL
iBHDWVycmVyb3E0MAwGA1UEEQwFMdYzMDAxCzAJBgNVBAYTAk1YMRkwFwYDVQQIDB
BEaXN0cm10byBGZWRLcmF5MRQwEgYDVQQHDAtdDdWF1aHTDqW1vYzEVMBMGAlUELRM
MU0FUOTcwNzAxTk4zMV0wWwYJKoZlHvcNAQkCDE5SZZXNwb25zYWJsZTogQWRtaW5p
c3RyYWNpw7NuIENlbnRyYXVwZGUGU2VydmljaW9zIFRyaWJldGFyaW9zIGF5IENvb
nRyaWJleWVudGUWHhcNMTYxMDI0MTYzMDQzWWhcNMjAxMDI0MTYzMDQzWjCBXDEiMC
AGA1UEAxMZQ0FGRSBTSVJFTkEgUyBERSBSTCBERSBDVjEiMCAGA1UEKRMZQ0FGRSB
TSVJFTkEgUyBERSBSTCBERSBDVjEiMCAGA1UEChMZQ0FGRSBTSVJFTkEgUyBERSBS
TCBERSBDVjEiMCMGA1UELRMcQ1NjMDIwMjI2TVY0IC8gQkFGQTY3MDIyMjRanZEEeM
BwGA1UEBRMVIC8gQkFGQTY3MDIyMkhPQ1JSQjA5MQ8wDQYDVQQLEWZnZWRSSVowgg
EiMA0GCSqGSIb3DQEBQUAA4IBDwAwggEKAoIBAQDH+x1dAdneroyF1E4kgPYw9kf
YCP3mJxdssKHdHGVQ9EcS+M3jAth8W4by/Hd0Hx8a5UoRE9XNov25APP9cqJpp/T3
LOfiLCAKCT5f1CYZjF9nsCj3r/LkibUdZq/e9xzvVvkDmx9J4ae0q07M7WJ/fTP6y
SWIHfACyVKyu2bstSQsbPnt0ReIuXvchrAmv1+
0dfedz9TvHsvd3cuTdtiriskHu89evrKpKR4SwPG9EhBhc5zTJxTdh15dY5ZErmHd
eP+YELmf+dRVUIFhuj2gfyoy+S/vf9
+y6bUyrcm4mnb6w2a8Ihb88/u+fEI0ptJJKelR/YDlP2+
1LHey7tnTAGMBAAGjHTAbMAwGA1UdEwEB/wQCMAAwCwYDVR0PBAQDAGbAMA0GCSqG
SIb3DQEBQUAA4ICAQA7/C8F53qL1cM51N0Hyg3nCNJ2JVXLigMazvbp/5MKzra2j
QnvFnWCedg6Ew5kisUbFDMB0KZjIfuaWL1xRVKRpbeFAQQgsZZqafNirwxNhMauz1
HSjzDzHTBCQh7H/CGs6njpWQPk8VeukpgD3IWSywyFofY42wG0ZtSGj0mS0JQv/c
fgj6kcUIEQ8zya9VFnyEoEuXg2FepOB1k7V1D67spBjUxZQSut ch3okaiezQCwR8bb
P9x5105YiEgmbZNYJTV+uWC234c5IdrRCpL6PEOMeG7YT9NZmtw9
+hQHtNJs4xIg6c0KXtJ783Xk9w7UkKhDf2QHvp9aPtImZa/xrIJtifi5Wos/a9WlR
txymo9jYPD0lWUuYqX9WuCA2hbtTHVLaTf6+
08x012guqKLzf/Q/2xFS0pdxmvr16Uqjcw4LxerLRYClrDdwcYuzZ9uBaw+JYDbA/
vcWqX0FMpLTS2yoEp36Yvj9nVHAOysLieINQBHHPHx9128/KHCW1EialTOUX7ftCd
xjW7fdyogdcU+Xuf9dhnsG1QocrVo5CE1BibgE83TwlBpWkw0P5aWDW9xH90n3P00
qRrV35Q+TsJrYkjPqBE0yNecmF3oaFtlAb45vAdkywa2y3OCCS/gk4trEOU86S120
lnJdA2TkOTNaJvAr+ezJznqth2rrr==" CondicionesDePago="INMEDIATO"
SubTotal="131.03" Moneda="MXN" Total="152.00"
TipoDeComprobante="I" MetodoPago="PUE" LugarExpedicion="76900"
xmlns:xsi="http://www.w3.org/2001/XMLSchema-instance"
xsi:schemaLocation="http://www.sat.gob.mx/cfd/3
http://www.sat.gob.mx/sitio_internet/cfd/3/cfdv33.xsd"
xmlns:cfdi="http://www.sat.gob.mx/cfd/3"><cfdi:Emisor
rfc="CSI020226MV4" Nombre="CAFE SIRENA, S. DE R.L. DE C.V."

```
RegimenFiscal="601" /><cfdi:Receptor Rfc="CIA781109US4"
Nombre="CIATEQ, A. C." UsoCFDI="P01" /><cfdi:Conceptos>
<cfdi:Concepto ClaveProdServ="90101700" Cantidad="1"
ClaveUnidad="E48" Unidad="Servicio" Descripcion="SERVICIOS DE
CAFETERA A AL 16%" ValorUnitario="131.03" Importe="131.03">
<cfdi:Impuestos><cfdi:Traslados><cfdi:Traslado Base="131.03"
Impuesto="002" TipoFactor="Tasa" TasaOCuota="0.160000"
Importe="20.97" /></cfdi:Traslados></cfdi:Impuestos>
</cfdi:Concepto></cfdi:Conceptos><cfdi:Impuestos
TotalImpuestosTrasladados="20.97"><cfdi:Traslados><cfdi:Traslado
Impuesto="002" TipoFactor="Tasa" TasaOCuota="0.160000"
Importe="20.97" /></cfdi:Traslados></cfdi:Impuestos>
<cfdi:Complemento><tfd:TimbreFiscalDigital Version="1.1"
UUID="2710734E-7FDA-41E0-81F8-04B599308C22"
FechaTimbrado="2018-03-12T09:07:38" RfcProvCertif="INT020124V62"
SelloCFD="CYaaeWv/jXCzzfGG9i0cgHpL3pd5pj4LRB1
+iq+HntG/CG3sjwwAnX/3Cs68UCI1NKI+JQMP18m6keU43IBGZ2iwUxbDSBCnLEb4
54hYNrOriZAiLtuq4C6SnBxHKFFefQ511II/401mgn3sRV0u8pRfyvM+IUZT9EeHz
2IdvdduYBcbtcGni0e81Swxksq+qg0GFHeOa9W/KnDE3Y9D/wj0P/a6/KNkKctE/r
fnuonYdXjMMo/WDo8FYul6Z8B/c55Baa9JsIvKBmElGYfcs3BnlG26Ka1Ck/sG8OF
kz+xiXZRARPEseRjSkHtQmuF0YfEi1B1jV2dsOIHLhFjUAA=="
NoCertificadoSAT="00001000000404598147"
SelloSAT="egobnK1T4/HYEVHCACX/sTAN+KGYQShYA32yjQhFHaCggxKo+Y/MLs2
K/fil8WPwChNzi9tTNFCNg5gFES5fdmOp4nWMrCKcBTF0b7gQ1qM6ra2RProxYx//
308CW/1xyN43WwQ7dGTD92aUzLE6BPymFG3mhgI9ecSJ0KkGijai7D/OMROFe51fK
nI/TBB96lJbSdlVNqvkkxjwVWyp9izdpOpwzUkFJVrBKDeUZMPLvaBqWJB5eJnCNs
+Jh65xZgnSD70/1vtOajPzD9/PYZuHxw3RHJvVLY0fh6yhF/tjPipo2VoI67QM5Yw
+ZoQXxkl2dF9SIZ3P3/AD11//9g=="
xsi:schemaLocation="http://www.sat.gob.mx/TimbreFiscalDigital
http://www.sat.gob.mx/sitio_internet/cfd/TimbreFiscalDigital/Timb
reFiscalDigitalv11.xsd"
xmlns:tfd="http://www.sat.gob.mx/TimbreFiscalDigital" />
</cfdi:Complemento><cfdi:Addenda
xmlns:if="https://www.interfactura.com/Schemas/Documentos"
xsi:schemaLocation="https://www.interfactura.com/Schemas/Document
os
https://www.interfactura.com/Schemas/Documentos/DocumentoInterfac
tura.xsd "><if:FacturaInterfactura TipoDocumentoId="0"
TipoDocumento="Factura" Id="42545636"><if:Emisor RI="0110377" />
<if:Receptor RI="9939084451" Activo="False" /><if:Encabezado
IdInterno="42545636" TemplateId="100001" Folio="2328"
FolioSerie="2328-SOCYJ" SerieFolio="SOCYJ-2328" Serie="SOCYJ"
MonedaDoc="MXN" MonedaDesc="Pesos" Status="1" CFD="True"
Estatus="Por Pagar" ProcesoId="4" cfdiFormaPago="04"
cfdiMetodoPago="PUE" cfdiUsoCFDI="P01" CondicionPago="INMEDIATO"
EnviarPorMail="False" FechaOperacion="2018-03-09T00:00:00"
FolioOperacion="197730704" FolioReferencia="299038757197730704"
GenerarAddenda="false" IdDireccionEmision="38757"
IdExterno="7310" Iva="20.97" IVAPCT="16" LugarExpedicion="76900"
Marca="SBX" metodoDePago="PUE" Moneda="MXN" NumCtaPago=""
Observaciones="SERVICIOS DE CAFETERA A AL 16%"
RegimenFiscalEmisor="601" serie="SOCYJ" SubTotal="131.03"
```

TipoDocumento="Factura" Total="152.00"
 Fecha="2018-03-12T09:07:32" cadenaOriginal="||1.1|
 2710734E-7FDA-41E0-81F8-04B599308C22|2018-03-12T09:07:38
 |INT020124V62||CYaaeWv/jXCzzfGG9i0cgHpL3pd5pj4LRB1
 +iq+HntG/CG3sjwAnX/3Cs68UCI1NKI+JQMP18m6keU43IBGZ2iwUxbDSBCnlEb4
 54hYNr0riZAIltuq4C6SnBxHKFfefQ511II/4O1mgn3sRV0u8pRfyvM+IUZT9EeHz
 2IdvdduYBcbtcGni0e81Swxksq+qg0GFHeOa9W/KnDE3Y9D/wj0P/a6/KNkKctE/r
 fnuonYdXjMMo/WDo8FYul6Z8B/c55Baa9JsIvKBmElGYfcS3BnlG26Ka1Ck/sG8OF
 kz+xiXZRARPEserJskHtQmuF0YfEi1B1jV2dsOIHlhFjUAA==|
 00001000000404598147||" cadenaOriginalTimbre="||1.1|
 2710734E-7FDA-41E0-81F8-04B599308C22|2018-03-12T09:07:38
 |INT020124V62||CYaaeWv/jXCzzfGG9i0cgHpL3pd5pj4LRB1
 +iq+HntG/CG3sjwAnX/3Cs68UCI1NKI+JQMP18m6keU43IBGZ2iwUxbDSBCnlEb4
 54hYNr0riZAIltuq4C6SnBxHKFfefQ511II/4O1mgn3sRV0u8pRfyvM+IUZT9EeHz
 2IdvdduYBcbtcGni0e81Swxksq+qg0GFHeOa9W/KnDE3Y9D/wj0P/a6/KNkKctE/r
 fnuonYdXjMMo/WDo8FYul6Z8B/c55Baa9JsIvKBmElGYfcS3BnlG26Ka1Ck/sG8OF
 kz+xiXZRARPEserJskHtQmuF0YfEi1B1jV2dsOIHlhFjUAA==|
 00001000000404598147||" cadenaOriginalEmisor="||3.3|SOCYJ|2328|
 2018-03-12T09:07:32|04|00001000000404041693|INMEDIATO|131.03|MXN|
 152.00|I|PUE|76900|CSI020226MV4|CAFE SIRENA, S. DE R.L. DE C.V.|
 601|CIA781109US4|CIATEQ, A. C.|P01|90101700|1|E48
 |Servicio|SERVICIOS DE CAFETERA A AL 16%|131.03|131.03|131.03|002
 |Tasa|0.160000|20.97|002|Tasa|0.160000|20.97|20.97||"
 importeConLetra="*****CIENTO CINCUENTA Y DOS
 PESOS 00/100 M.N.*****"><:if:Cuerpo Cantidad="1"
 cfdiClaveProdServ="90101700" cfdiClaveUnidad="E48"
 Concepto="SERVICIOS DE CAFETERA A AL 16%" Importe="131.03"
 ImporteIva="20.97" IVAPCT="16.000000" PUnitario="131.03"
 Reglon="1" U_x0020_de_x0020_M="Servicio"><:if:Traslado
 Codigomultiple="TrasladoConcepto" cfdiBase="131.03"
 cfdiImpuesto="002" cfdiTipoFactor="Tasa"
 cfdiTasaOCuota="0.160000" cfdiImporte="20.97" /></if:Cuerpo>
 </if:Encabezado></if:FacturaInterfactura></cfdi:Addenda>
 </cfdi:Comprobante>

THE UNIVERSITY OF CHICAGO
DIVISION OF THE PHYSICAL SCIENCES
DEPARTMENT OF CHEMISTRY
5708 SOUTH CAMPUS DRIVE
CHICAGO, ILLINOIS 60637

RECEIVED
JAN 10 1964
CHEMISTRY DEPARTMENT
UNIVERSITY OF CHICAGO
5708 SOUTH CAMPUS DRIVE
CHICAGO, ILLINOIS 60637

TO: [Name]
FROM: [Name]
SUBJECT: [Subject]



Teresa Rincon

From: ResguardoDigital <do-not-reply@resguardodigital.mx>
Sent: lunes, 12 de marzo de 2018 11:35 a.m.
To: Teresa Rincon
Cc: Rosa Torres
Subject: Resultado de la Validación de Comprobantes Fiscales

Solicitamos realizar la reposición de los comprobantes fiscales emitidos por ustedes a cargo de **CIATEQ AC** ya que presentan los siguientes errores en el proceso de validación:

- Archivo **923B.XML** con folio fiscal **78cd4d53-75ec-43e7-925b-6cedda7e33cf**, con un estatus de certificación en el SAT como **Vigente**, emitido el **3/12/2018 11:30:08 AM** por **COGM560223DQ6**, Rfc **COGM560223DQ6**, monto total **\$370.00**:
1 Error: El Traslado de los impuestos excede la cantidad de decimales que soporta la moneda.

Los siguientes comprobantes fiscales emitidos no presentaron ningún error en el proceso de validación que a continuación se detalla:

- Archivo **42545636.xml** con folio fiscal **2710734E-7FDA-41E0-81F8-04B599308C22**, con un estatus de certificación en el SAT como **Vigente**, emitido el **3/12/2018 9:07:32 AM** por **CAFE SIRENA, S. DE R.L. DE C.V.**, Rfc **CSI020226MV4**, monto total **\$152.00**:
Resultado de la validación. 16 Aciertos: El Comprobante de CFDI tiene una versión válida en función de su fecha de emisión. / La estructura del CFDI es válida. / El separador decimal de los importes del CFDI es correcto. / El Comprobante de CFDI fue emitido dentro de la vigencia del certificado / El sello del CFDI es válido. Digestión SHA256: 3d9c0fcbb85a3537da776d2a58bf3e0f9adf0da6efdff1636289b6945f0cdd60. / El sello de timbrado del CFDI es válido. Digestión SHA256: 80c0722dc276c501c02b419a7115d69186f4511ff03ce2128bf3725fdf3badf1. / El RFC del emisor no se encuentra en los supuestos del Art 69-B del CFF. / La fecha del Comprobante del CFDI tiene el formato correcto. / El Comprobante del CFDI no tiene valores negativos. / Los valores del Comprobante del CFDI tiene los limite de decimales permitidos según su moneda. / El Importe del Subtotal del Comprobante del CFDI coincide con la suma de los importes. / El TipoDeCambio del Comprobante del CFDI es correcto. / El Importe del Total del Comprobante del CFDI es correcto. / La clave del RegimenFiscal del Comprobante del CFDI es correcto. / El Rfc del Receptor no se encuentra en el listado de Rfcs Cancelados. / La clave del campo UsoCFDI corresponde con el tipo de persona (fisica o moral).
- Archivo **923B.PDF** con serie y folio **B-923**, emitido el **3/12/2018 11:30:08 AM** por **MARTA ELENA CORELLA GORDILLO**, Rfc **COGM560223DQ6**, monto total **\$370.00**:
No presento ningún error de validación.
- Archivo **42545636.pdf** con serie y folio **SOCYJ-2328**, emitido el **3/12/2018 9:07:32 AM** por **CAFE SIRENA, S. DE R.L. DE C.V.**, Rfc **CSI020226MV4**, monto total **\$152.00**:
No presento ningún error de validación.

Proceso de validación realizado por encargo de CIATEQ AC a través de nuestro sistema.

Si tiene alguna duda acerca de este mensaje, por favor contacte a: Rosa Cristina Torres Suárez
<rosa.torres@ciateq.mx>

Por favor no conteste a este mensaje ya que las respuestas no se supervisan.