



Folio de solicitud de viaticos SO003556

Fecha de comprobación: Jueves 06 Septiembre, 2018

Comisionado: BRISEÑO DIAZ LUZ MARIA Registrado por: RINCON TORRES MARIA TERESA		Días Solicitados en el año: 20.50
Puesto: D003 - DIRECTORA ADMINISTRATIVA		Días Comprobados en el año: 19
Nomina: 1473 CIATEQ\luz.briseno		Unidad: O-CORPORATIVO
		Dirección: DF1 - DIRECCIÓN ADMINISTRACIÓN
		Gerencia: DF1 - DIRECCIÓN ADMINISTRACIÓN
		Lider del proyecto Luz Maria Briseño Diaz
<i>Autorización por excepción: Luis Gerardo Trapaga Martinez</i>		

Motivo Comisión: ASISTENCIA INAUGURACION PLANTA PRIMERA PIEDRA CONSORCIO CLEMA	Periodo Comisión: 2018.08.29 - 2018.08.31
Proyecto: GODF1-DIRECCIÓN ADMINISTRACIÓN	Periodo Real de Comprobación: 2018.08.29 - 2018.08.31
Actividad: 910-RECURSOS	Centro de Costo: DF1
	Fideicomiso: <input type="checkbox"/> Si <input checked="" type="checkbox"/> No
	Folio: CO003070

Destino	Dias	Zona	Acompaña	Tarifa diaria	Importe \$	Importe USD\$	Importe EU\$
Villahermosa	2	Nacional Económica		\$1,500.00	\$3,000.00		
Villahermosa 1/2	1	Nacional Medio Dia		\$700.00	\$700.00		
Total :					\$3,700.00		

Concepto de Gastos	EFECTIVO			TC			IAVE	T. GAS.
	Pesos	Dolares	Euros	Pesos	Dolares	Euros	Pesos	Pesos
HOSPEDAJE	\$0.00	\$0.00	\$0.00	\$1,652.00	✓	\$0.00	\$0.00	\$0.00
ESTACIONAMIENTO	\$864.00	✓	\$0.00	\$0.00		\$0.00	\$0.00	\$0.00
ALIMENTACION	\$250.00	✓	\$0.00	\$454.00	✓	\$0.00	\$0.00	\$0.00
PEAJES(casetas)	\$0.00	\$0.00	\$0.00	\$0.00		\$0.00	\$493.00	✓
Total	\$1,114.00	\$0.00	\$0.00	\$2,106.00		\$0.00	\$493.00	\$0.00

Detalle de autorizado, entregado y comprobado

TOTAL COMPROBACION EN PESOS						DIFERENCIA ENTREGADO		DIF. AUTORIZADO
Autorizado	Entregado	Comprobado o efvo.	Comprobado o TC	Comprobado o TIAVE	Comprobado T GASOLINA	Autorizado - Comprobado VIATICOS	Autorizado - Comprobado OTROS GASTOS	Entreg. efvo. - Comp. en efvo.
\$3,800.00	\$100.00	\$1,114.00	\$2,106.00	\$493.00	\$0.00	\$1,344.00	-\$1,257.00	-\$1,014.00

Observaciones: SE VIAJO EN VEHICULO UTILITARIO

BRISEÑO DIAZ LUZ MARIA
Comisionado (a)
423503

Luis Gerardo Trapaga Martinez
Autorización

Por el excedente erogado fuera de las Tarifas y Políticas de CIATEQ, A.C. acepto reintegrar dicho importe o bien me sea descontado por Nómina o Política Avanzada
FMF-24
Revisión : 19.ENE.12





CENTRO DE TECNOLOGÍA AVANZADA

INFORME DE COMISION

DIRECCIÓN ADJUNTA	DF1 - DIRECCIÓN ADMINISTRACIÓN
AREA DE ADSCRIPCIÓN	O-CORPORATIVO
NOMBRE DEL FUNCIONARIO PUESTO	BRISEÑO DIAZ LUZ MARIA - D003 - DIRECTORA ADMINISTRATIVA
PERIODO DE LA COMISION	2018.08.29 - 2018.08.31
ACTIVIDADES A REALIZAR	ASISTENCIA A LA INAUGURACIÓN DE LA PLANTA PILOTO DE PRODUCCION DE MICRO ALGAS Y LABORATORIO DE SUSTENTABILIDAD ENERGETICA Y COLOCACION DE PRIMERA PIEDRA DEL CONSORCIO DE LOGISTICA Y DISTRIBUCION, ENERGIA Y MANUFACTURA AVANZADA CLEMA
RESULTADOS OBTENIDOS	LE ASISTIO A LA INAUGURACIÓN DE LA PLANTA LO CUAL VA A TRAER NUEVOS PROYECTOS HACIA EL CENTRO.
CONTRIBUCIONES	MAS PROYECTOS Y CONSOLIDACIÓN DEL CENTRO

" Declaro Bajo Protesta de decir verdad, que los datos contenidos en este informe son veridicos y manifiesto tener conocimientos de las sanciones que aplicarán en caso contrario "

COMISIONADO BRISEÑO DIAZ LUZ MARIA D003 - DIRECTORA ADMINISTRATIVA Nombre Cargo
--

AUTORIZO Luis Gerardo Trapaga Martinez DIRECTOR GENERAL Nombre Cargo

FMF-24
Revisión : 19.ENE.12



HOTEL LA VENTA INN S.A. DE C.V.
AVENIDA ADOLFO RUIZ CORTINEZ, 1110, CENTRO
VILLAHERMOSA, TABASCO, MEXICO C.P. 86000
R.F.C. HV1100903LH8
Expedición: 86000

Regimen Fiscal: 601 General de Ley Personas Morales

Tipo Comprobante: I Ingreso

R.F.C. CIA781109US4 CIATEQ AC BRISEÑO DIAZ LUZ MARIA C.P. 76150 Uso CFDI: G03 Gastos en general	Referencia No. H2950 Fecha y Hora de Emisión 2018-08-31T11:02:12 No. de Certificado 00001000000406391168 FOLIO FISCAL C59FD48F-6326-4B1B-B1E0-C81340763084 No. de Certificado del SAT 00001000000404998014 Fecha y Hora de Certificación 2018-08-31T11:03:08 Rfc Proveedor Certificacion PPD101129EA3 Leyenda
---	---

Habitación: 115 Folio Interno: 2680	Personas: 1 Tarifa: 826.00	Fecha Entrada: 29/08/2018 Fecha Salida: 31/08/2018
--	-------------------------------	---

Fecha	Cant. Unidad	Descripción	Folio Habit.	P.Unitario	Importe
29/08/2018	1.000 SERVICIO	HOSPEDAJE - LODGING	0006500 115	700.00	700.00
ClaveUnidad E48 Unidad de servicio					
ClaveProdS 90111500					
Impuesto Traslado: 002 IVA					
Tipo Factor: Tasa					
TasaOCuota: 0.160000					Importe: 112.00
30/08/2018	1.000 SERVICIO	HOSPEDAJE - LODGING	0006599 115	700.00	700.00
ClaveUnidad E48 Unidad de servicio					
ClaveProdS 90111500					
Impuesto Traslado: 002 IVA					
Tipo Factor: Tasa					
TasaOCuota: 0.160000					Importe: 112.00
Subtotal					1,400.00
16% IVA					224.00
2% ISH					28.00
Total					1,652.00

[UN MIL SEISCIENTOS CINCUENTA Y DOS PESOS 00/100 M.N.]	
Método de Pago: PUE Pago en una sola Exhibicion	AMEXCO
Forma de Pago: 04 Tarjeta de credito	
Moneda: MXN	

Sello Digital del CFDI

U6u4E13VwUs9LXwOcPHI K57xVU6swML9GwpftxuOG8BoY+wsRUKbn6cLXCDnwMdccl013FBpnNkLeAwiMt6eqVYgRp/oASKDNrqGGiKT1z18oQaZU5
Fv8qwOh/J068SEN5CBopeHfjGfl24LwcVvbqFxoAKKUcbk3esLmPU3i5QCEeBEVSS9neimNFJ3E07BVljaritl8CcHpbDfb/75WRKnOfRvT+Re0T0xhhqNS8DSI
E5rj3XAPzJTTTRfMdpBqj+kNT10jNk1oOB7BtEbeota3H+dJRFu0Ts0WTFY+DKYKeM3U79OPZqyCy4um6sCkLy2MduMnO6ZuDIF6ol+3mQ==

Sello del SAT

U+vuOPBcCXdf5JrFkumoJ+tkwRRgL6dSOC+WYfjWUIUVn88LfrO3TVJBk64e0CQETnswF8UvVwXcWtWCjx4X4Eg1aZPXI4GH0T29qNBhsfVmfC980Nx+vJ
UrCpZLhPk6IEJlr3q5PsMb0x65Yv4m4yBAXKWM1cgUq1N9glrwNyWax/xTHGsSHZKQsTgmRrbFhixnKUPTL1+t/cejliT0Rtqyc/spndMjAEUt51hVGANfgX2Th
IBWfACQf5/hbA5Nj/b8+kQAJGwRmvesVFQ6b3NGmyE3n9rrRUPnv800WcPhFzS6lpZSDATv8j6cV1dhA93U7ilfgNejVmn4A4UrdNDQ==



Cadena Original del Complemento de Certificación digital del SAT

||1.1|C59FD48F-6326-4B1B-B1E0-C81340763084|2018-08-31T11:03:08|PPD101129EA3|U6u4E13VwUs9LXwOcPHI K57xVU6swML9GwpftxuOG8BoY+wsRUKbn6cLXCDnwMdccl013FBpnNkLeAwiMt6eqVYgRp/oASKDNrqGGiKT1z18oQaZU5Fv8qwOh/J068SEN5CBopeHfjGfl24LwcVvbqFxoAKKUcbk3esLmPU3i5QCEeBEVSS9neimNFJ3E07BVljaritl8CcHpbDfb/75WRKnOfRvT+Re0T0xhhqNS8DSIE5rj3XAPzJTTTRfMdpBqj+kNT10jNk1oOB7BtEbeota3H+dJRFu0Ts0WTFY+DKYKeM3U79OPZqyCy4um6sCkLy2MduMnO6ZuDIF6ol+3mQ==|00001000000404998014|



Teresa Rincon

From: Core RD <do-not-reply@cloudcore.mx>
Sent: lunes, 3 de septiembre de 2018 11:41 a. m.
To: Teresa Rincon
Cc: Rosa Torres
Subject: Resultado de la Validación de Comprobantes Fiscales



Los siguientes comprobantes fiscales emitidos no presentaron ningún error en el proceso de validación que a cor detalla:

- Archivo **H2950.XML** con folio fiscal **c59fd48f-6326-4b1b-b1e0-c81340763084**, emitido el **8/31/2018 11:0**
HOTEL LA VENTA INN S.A. DE C.V., Rfc **HVI100903LH8**, monto total **\$1,652.00**:
10 aciertos: La aritmética de los importes del comprobante fiscal es correcta. | El folio de comprobante fi registrado. | El sello del comprobante fiscal es válido. Digestión SHA1: [digest] | El sello de timbrado del c fiscal es válido. Digestión SHA1: [satDigest] | El comprobante fiscal cuenta con el atributo NumCtaPago re SAT. | El comprobante fiscal cuenta con el atributo formaDePago requerido por el SAT. | El comprobante con el atributo RegimenFiscal requerido por el SAT. | El RFC del emisor no se encuentra en los supuestos CFF. | El atributo método de pago es Válido. | Valido versión 3.3El CFDI fue incorporado a la base de dato
- Archivo **H2950.PDF** con folio fiscal **c59fd48f-6326-4b1b-b1e0-c81340763084**, emitido el **8/31/2018 11:02**
HOTEL LA VENTA INN S.A. DE C.V., Rfc **HVI100903LH8**:
, monto total **\$1,652.00**:
La representación impresa del CFDI fue identificada con éxito y fue incorporada a la base de datos de con

Proceso de validación realizado por encargo de CIATEQ AC a través de nuestro sistema:



Teresa Rincon

From: Core RD <do-not-reply@cloudcore.mx>
Sent: lunes, 3 de septiembre de 2018 09:58 a. m.
To: Teresa Rincon
Cc: Rosa Torres
Subject: Resultado de la Validación de Comprobantes Fiscales



Solicitamos realizar la reposición del comprobante fiscal emitido por ustedes a cargo de **CIATEQ AC** ya que presentamos los siguientes errores en el proceso de validación:

- Archivo **CIA781109US4_259AB62A77864573A8A4060DB01C028D.XML**:
1 errores: El comprobante fiscal que se intentó subir ya existe y ha sido descartado.
El comprobante fiscal ha sido descartado.

Le informamos que los siguientes comprobantes fiscales emitidos por ustedes a cargo de **CIATEQ AC** no presentan error en el proceso de validación que a continuación se detalla:

- Archivo **CIA781109US4_259AB62A77864573A8A4060DB01C028D.XML** con folio fiscal **259ab62a-7786-41060db01c028d**, emitido el **9/3/2018 8:03:49 AM** por **AEROPUERTO INTERNACIONAL DE LA CIUDAD DE MEXICO DE C.V.**, Rfc **AIC980601988**, monto total **\$864.00**:
10 aciertos: La aritmética de los importes del comprobante fiscal es correcta. | El folio de comprobante fiscal es válido. | El sello del comprobante fiscal es válido. Digestión SHA1: [digest] | El sello de timbrado del comprobante fiscal es válido. Digestión SHA1: [satDigest] | El comprobante fiscal cuenta con el atributo NumCtaPago requerido por el SAT. | El comprobante fiscal cuenta con el atributo formaDePago requerido por el SAT. | El comprobante fiscal cuenta con el atributo RegimenFiscal requerido por el SAT. | El RFC del emisor no se encuentra en los supuestos CFF. | El atributo método de pago es Válido. | Valido versión 3.3El CFDI fue incorporado a la base de datos.
- Archivo **CIA781109US4_259AB62A77864573A8A4060DB01C028D.PDF** con folio fiscal **259ab62a-7786-41060db01c028d**, emitido el **9/3/2018 8:03:49 AM** por **AEROPUERTO INTERNACIONAL DE LA CIUDAD DE MEXICO DE C.V.**, Rfc **AIC980601988**:

, monto total **\$864.00**:

La representación impresa del CFDI fue identificada con éxito y fue incorporada a la base de datos de con

- Archivo **CIA781109US4_259AB62A77864573A8A4060DB01C028D.PDF** con folio fiscal **259ab62a-7786-45060db01c028d**, emitido el **9/3/2018 8:03:49 AM** por **AEROPUERTO INTERNACIONAL DE LA CIUDAD DE MEXICO DE C.V.**, Rfc **AIC980601988**:

, monto total **\$864.00**:

La representación impresa del CFDI fue identificada con éxito y fue incorporada a la base de datos de con

Proceso de validación realizado por encargo de CIATEQ AC a través de nuestro sistema:

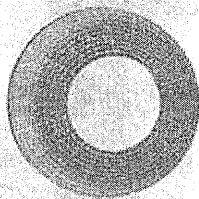

**RESGUARDO
DIGITAL**

SERVICIO DE RESGUARDO DIGITAL Y ADMINISTRACIÓN
DE COMPROBANTES DIGITALES



Si tiene alguna duda acerca de este mensaje, por favor contacte a: Rosa Cristina Torres Suárez <>rosa.torres@cia

Sistema de notificaciones automáticas de Resguardo Digital.



16 de Septiembre 72B, Naucalpan, Mex. CP 53560

Por favor no responda a este mensaje ya que ha sido creado de manera automática.



ERDLA SA DE CV

CMC061108UII

CALLE PEDREGAL NO. 24 INT. PISO 3 OFICINA 343 COL. MOLINO DEL REY C.P. 11040 ENTRE CALLE TEAPA Y MONTE PELVOUX MIGUEL HIDALGO CIUDAD DE MEXICO

RÉGIMEN FISCAL 601

COMPROBANTE FISCAL DIGITAL V3.3

SERIE: A

FOLIO: 13044

FECHA: 31/08/2018 20:43:34

USO DE COMPROBANTE: G03

DOCUMENTO VÁLIDO

LUGAR DE EXPEDICIÓN: AV. CENTRAL ESQUINA 1 ERO DE MAYO LOCAL F505 LAS AMERICAS, CENTRO COMERCIAL LAS AMERICAS, ECATEPEC DE MORELOS, EDO. DE MEXICO, MÉXICO, 55075.

RECEPTOR: CIATEQ A.C.

RFC: CIA781109US4

DOMICILIO: AV. DEL RETABLO 150 CONSTITUYENTES FOVISSSTE, QUERETARO, QUERETARO, QUERETARO, QUERETARO, MÉXICO, 76150.

Table with 5 columns: CÓDIGO, CANTIDAD, UNIDAD, DESCRIPCIÓN, VALOR UNITARIO, IMPORTE. Row 1: 1(90101501), 1.00 (E48) E48, (90101501) CONSUMO DE ALIMENTOS, \$227.59, \$227.59

DOSCIENTOS SESENTA Y CUATRO PESOS 00/100 M.N.

FORMA DE PAGO: 04

MÉTODO DE PAGO: PUE

NÚMERO DE CUENTA DE PAGO:

Summary table: SUMA \$227.59, -DESCUENTO \$0.00, SUBTOTAL \$227.59, +IVA \$36.41, TOTAL \$264.00

ESTE DOCUMENTO ES UNA REPRESENTACIÓN IMPRESA DE UN CFDI

EFFECTOS FISCALES AL PAGO

PAGO EN UNA SOLA EXHIBICIÓN

Table with 2 columns: Field Name, Value. Fields: SERIE DEL CERTIFICADO DEL EMISOR, FOLIO FISCAL, SERIE DEL CERTIFICADO DEL SAT, FECHA Y HORA DE CERTIFICACIÓN

SELLO DIGITAL DEL CFDI

HwYghGwH7A4G0C1kG9H2KjwT8cOmWbcGNs/zGgdynhmUjzPdTAJMcUwVnFbgyITwhguzcseg0qGwJ6PuvGRS19Tsa8mYnOsZk95bkhfALz740SZv182MHFG59AFJHoL3AydYcTIK7kvE4qEd8sG7YkvhGITT6L189iQepUKK6QSLEssnYIzbyGaC7zJOav7WUDRNATB15YIsJK92X1ZXLqA6JgU1fDcuxZ2mRE+/n5MrIpOsMHJUQbSafvTs6P

SELLO DIGITAL DEL SAT

tKHf3PiUwzgKCTX/TLE7s/g4EgbBGcSiftGxcO3AxZG0xCS6QQhgjH9jpC+hNqVUVcSic5DeJpURokqg3MxFBGo8EQeFO+uaE5mG91X8dN/QTcLE2WwFVZT0tpqxofbsWU4n4KtGxMIG5BYIN3hd70nIU93cM80v27ISnmoxQ11vY8dclO+Kz3Eu6+rVkeOoKSI7FbxySGqQUway80XDkxUScrR8RBQGXaqa195MnMEctQw8bcbNnZvF7BfvVcCHqaewFYPqHaBmjMMwQIFtv1g62eYB7DcNYYzDcl0wu30PqLC48tLz+0yS7FfYykb5jIzteoK686x2GruRYXzO1A==

CADENA ORIGINAL DEL COMPLEMENTO DE CERTIFICACIÓN DIGITAL DEL SAT

|||.1|1|1C61E1F-740-4B8E-9ECB-022B9792B5DE|2018-08-31T20:45:39|HwYghGwH7A4G0C1kG9H2KjwT8cOmWbcGNs/zGgdynhmUjzPdTAJMcUwVnFbgyITwhguzcseg0qGwJ6PuvGRS19Tsa8mYnOsZk95bkhfALz740SZv182MHFG59AFJHoL3AydYcTIK7kvE4qEd8sG7YkvhGITT6L189iQepUKK6QSLEssnYIzbyGaC7zJOav7WUDRNATB15YIsJK92X1ZXLqA6JgU1fDcuxZ2mRE+/n5MrIpOsMHJUQbSafvTs6P|viiXo7d4SdDBjV71VVV6nNWqM2uXV+fyBVHRCvZmZGy5XfjgDzcbSgaHhXs8hH5mHhh7GDZd6+MEnqG5IH2k6Tg==

ERDLA S.A. DE C.V. CALLE PEDREGAL EXT. 24 PISO 3 OFICINA 343 COLONIA MOLINO DEL REY DEL HIDALGO HIDALGO EDO. DE MEXICO C.P. 11040

ATENCION: NATTY... CARRERA 127123... 05:42:17 P.M. ... 06:54:17 P.M.

CONSUMO 1 USO DE CARNE 1 EMPAQUADO 1 FRITO

TOTAL \$ 228.00 CNO CERRAR 05:44 p.m.

ERDLA SA DE CV SERVICIO NACIONAL DE PAGO

** Central de Sistemas .Net ** ESTACION: RDACR010

BANORTE logo and receipt details including amount \$228.00, date 31/08/2018, and card information.

Verificar CFDI

* Datos obligatorios

RFC del emisor	Nombre o razón social del emisor	RFC del receptor	Nombre o razón social del receptor
CMC061108UI1	ERDLA SA DE CV	CIA781109US4	CIATEQ A.C.
Folio fiscal	Fecha de expedición	Fecha certificación SAT	PAC que certificó
11C61E1F-F740-4B8E-9ECB-022B9792B5DE	2018-08-31T20:43:30	2018-08-31T20:45:39	FIN1203015JA
Total del CFDI	Efecto del comprobante	Estado CFDI	
\$264.00 ✓	Ingreso	Vigente	

Imprimir

Teresa Rincon

From: Core RD <do-not-reply@cloudcore.mx>
Sent: lunes, 3 de septiembre de 2018 09:58 a. m.
To: Teresa Rincon
Cc: Rosa Torres
Subject: Resultado de la Validación de Comprobantes Fiscales



Solicitamos realizar la reposición del comprobante fiscal emitido por ustedes a cargo de **CIATEQ AC** ya que preseñ siguientes errores en el proceso de validación:

- Archivo **CMC061108UI1A13044CIA781109US420180831204334.PDF** con folio fiscal **11c61e1f-f740-4b8e-022b9792b5de**, emitido el **8/31/2018 8:43:30 PM** por **ERDLA SA DE CV**, Rfc **CMC061108UI1**, monto total **\$264.00**:
2 errores: El dato del Total no tiene el formato requerido por el SAT: "Total del comprobante a 17 posiciones enteras, 1 para carácter., 6 para los decimales), precedido por el texto &tt=" (64.00). | El dato del UUID no tiene el formato requerido por el SAT: "UUID del comprobante, precedido por el texto & id = " (1C61E1F-F740-4B022B9792B5DE).La representación impresa del CFDI fue identificada con éxito y fue incorporada a la base de consulta.

Le informamos que el siguiente comprobante fiscal emitido por ustedes a cargo de **CIATEQ AC** no presentó ningún proceso de validación que a continuación se detalla:

- Archivo **CMC061108UI1A13044CIA781109US420180831204334.XML** con folio fiscal **11c61e1f-f740-4b8e-022b9792b5de**, emitido el **8/31/2018 8:43:30 PM** por **ERDLA SA DE CV**, Rfc **CMC061108UI1**, monto total **10** aciertos: La aritmética de los importes del comprobante fiscal es correcta. | El folio de comprobante fiscal es registrado. | El sello del comprobante fiscal es válido. Digestión SHA1: [digest] | El sello de timbrado del comprobante fiscal es válido. Digestión SHA1: [satDigest] | El comprobante fiscal cuenta con el atributo NumCtaPago requerido por el SAT. | El comprobante fiscal cuenta con el atributo formaDePago requerido por el SAT. | El comprobante fiscal cuenta con el atributo RegimenFiscal requerido por el SAT. | El RFC del emisor no se encuentra en los supuestos CFF. | El atributo método de pago es Válido. | Valido versión 3.3El CFDI fue incorporado a la base de datos.



Teresa Rincon

From: Core RD <do-not-reply@cloudcore.mx>
Sent: jueves, 30 de agosto de 2018 10:52 a. m.
To: Teresa Rincon
Cc: Rosa Torres
Subject: Resultado de la Validación de Comprobantes Fiscales



Los siguientes comprobantes fiscales emitidos no presentaron ningún error en el proceso de validación que a cor detalla:

- Archivo **C74ABC76D91A4C5B8F0275DDBEDF4ED9 1.XML** con folio fiscal **c74abc76-d91a-4c5b-8f02-75dd** emitido el **8/29/2018 10:20:06 PM** por **GRAN CAFÉ DE LA PARROQUIA DE VERACRUZ SAPI DE CV., Rfc G** monto total **\$89.00**:
10 aciertos: La aritmética de los importes del comprobante fiscal es correcta. | El folio de comprobante fi registrado. | El sello del comprobante fiscal es válido. Digestión SHA1: [digest] | El sello de timbrado del c fiscal es válido. Digestión SHA1: [satDigest] | El comprobante fiscal cuenta con el atributo NumCtaPago re SAT. | El comprobante fiscal cuenta con el atributo formaDePago requerido por el SAT. | El comprobante con el atributo RegimenFiscal requerido por el SAT. | El RFC del emisor no se encuentra en los supuestos CFF. | El atributo método de pago es Válido. | Valido versión 3.3El CFDI fue incorporado a la base de dato
- Archivo **C74ABC76D91A4C5B8F0275DDBEDF4ED9 1.PDF** con folio fiscal **c74abc76-d91a-4c5b-8f02-75dd** emitido el **8/29/2018 10:20:06 PM** por **GRAN CAFÉ DE LA PARROQUIA DE VERACRUZ SAPI DE CV., Rfc G** , monto total **\$89.00**:
La representación impresa del CFDI fue identificada con éxito y fue incorporada a la base de datos de con

Proceso de validación realizado por encargo de CIATEQ AC a través de nuestro sistema:



Teresa Rincon

From: Core RD <do-not-reply@cloudcore.mx>
Sent: martes, 4 de septiembre de 2018 05:40 p. m.
To: Teresa Rincon
Cc: Rosa Torres
Subject: Resultado de la Validación de Comprobantes Fiscales



Solicitamos realizar la reposición del comprobante fiscal emitido por ustedes a cargo de **CIATEQ AC** ya que presentaron los siguientes errores en el proceso de validación:

- Archivo **WSALA95985_EAC8504236U5.PDF** con folio fiscal **58d2e9e4-4ec8-4edf-a0bb-870415c933fa**, em **9/4/2018 12:04:09 PM** por **ESPECIALISTAS EN ALTA COCINA, S.A. DE C.V.**, Rfc **EAC8504236U5**, monto total **\$354.00**:
1 errores: El dato del Total no tiene el formato requerido por el SAT: "Total del comprobante a 17 posiciones enteras, 1 para carácter., 6 para los decimales), precedido por el texto &tt=" (354.0).La representación fue identificada con éxito y fue incorporada a la base de datos de consulta.

Le informamos que el siguiente comprobante fiscal emitido por ustedes a cargo de **CIATEQ AC** no presentó ningún error en el proceso de validación que a continuación se detalla:

- Archivo **WSALA95985_EAC8504236U5 1.XML** con folio fiscal **58d2e9e4-4ec8-4edf-a0bb-870415c933fa**, em **9/4/2018 12:04:09 PM** por **ESPECIALISTAS EN ALTA COCINA, S.A. DE C.V.**, Rfc **EAC8504236U5**, monto total **\$354.00**, monto total **10** aciertos: La aritmética de los importes del comprobante fiscal es correcta. | El folio de comprobante fiscal es correcto. | El sello del comprobante fiscal es válido. Digestión SHA1: [digest] | El sello de timbrado del comprobante fiscal es válido. Digestión SHA1: [satDigest] | El comprobante fiscal cuenta con el atributo NumCtaPago requerido por el SAT. | El comprobante fiscal cuenta con el atributo formaDePago requerido por el SAT. | El comprobante fiscal cuenta con el atributo RegimenFiscal requerido por el SAT. | El RFC del emisor no se encuentra en los supuestos CFF. | El atributo método de pago es Válido. | Valido versión 3.3El CFDI fue incorporado a la base de datos de consulta.



Verificar CFDI

* Datos obligatorios

RFC del emisor	Nombre o razón social del emisor	RFC del receptor	Nombre o razón social del receptor
EAC8504236U5	ESPECIALISTAS EN ALTA COCINA, S.A. DE C.V.	CIA781109US4	CIATEQ, A.C.
Folio fiscal	Fecha de expedición	Fecha certificación SAT	PAC que certificó
58D2E9E4-4EC8-4EDF-A0BB-870415C933FA	2018-09-04T12:04:09	2018-09-04T12:04:52	BUZ021107UG0
Total del CFDI	Efecto del comprobante	Estado CFDI	
\$354.00	Ingreso	Vigente	

Imprimir





[Conoce I+D](#)
[Contrata](#)
[Líneas de negocio](#)
[Territorio](#)

Mi cuenta - 8633
¡Bienvenido(a)!
CIATEQ, A.C.
RFC: CIA781109US4
Dirección: AV. RETABLO 150, CONSTITUYENTES FOVISSSTE, QUERETARO

[Información de circuitos](#)
[Consulta de Cruces](#)

Esquema de pago postpago corporativo

Con esta herramienta podrás consultar las transacciones efectuadas en diversos periodos y también podrás realizar aclaraciones. Selecciona la fecha exacta o aproximada para realizar tu consulta

Desde: Hasta: TAGS:

Fecha cruce
 Fecha pago

No.Tarjeta	No.Económico	Fecha	Hora	Caseta/Carril	Clase	Importe	Consecutivo	Autorizació	Fecha de Pagc	Aclarar
IMDM22695652..		29/08/2018	10:58:42	PALMILLAS 5	1	\$82.00	12351518	0	2018/08/30	Aclarar
IMDM22695652..		29/08/2018	12:01:05	TEPOTZOTLAN 6	1	\$82.00	12351518	0	2018/08/30	Aclarar
IMDM22695652..		31/08/2018	17:28:23	CONMEX	1	\$55.00	12406811	0	2018/09/01	Aclarar
IMDM22695652..		31/08/2018	19:23:41	TULTEPEC	1	\$78.00	12406811	0	2018/09/01	Aclarar
IMDM22695652..		31/08/2018	19:49:18	JOROBAS	1	\$114.00	12406811	0	2018/09/01	Aclarar
IMDM22695652..		31/08/2018	20:43:07	PALMILLAS 14	1	\$82.00	12406811	0	2018/09/01	Aclarar

493.5





INFORMACIÓN FISCAL

GRAN CAFÉ DE LA PARROQUIA DE VERACRUZ SAPI DE CV. GCP831026IGA

REGIMEN FISCAL 601 GENERAL DE LEY PERSONAS MORALES.

LUGAR DE EXPEDICIÓN

86030

Table with 2 columns: SERIE, FOLIO. Rows include: TVILLA, 27965247221647; FECHA, TIPO; 29/08/2018 10:20:06 p. m., INGRESO; FOLIO FISCAL; c74abc76-d91a-4c5b-8f02-75ddbedf4ed9

RECEPTOR table with fields: Nombre o Razón Social (CIATEQ AC), RFC (CIA781109US4), Uso del CFDI (G03 Gastos en general), Domicilio (Av del Retablo #150 Col. Constituyentes Fovissste C.P. 76150)

Table with 8 columns: Clave Prod Serv, Cantidad, Descripción, Clave Unidad, UDM, Precio Unitario, Descuento, Importe. Rows include: Bomba Tos Frijol, Frappe Pepino, Ad. Frijol Refri

Form with QR code and fields: TOTAL FACTURADO CON LETRA (OCHENTA Y NUEVE PESOS 00/100 M.N.), FORMA DE PAGO (04 Tarjeta de crédito), METODO DE PAGO (PUE Pago en una sola exhibición), CADENA ORIGINAL DEL COMPLEMENTO DE CERTIFICACIÓN DIGITAL DEL SAT, DESCRIPCIÓN, SELLO DIGITAL DEL EMISOR, SELLO DIGITAL DEL SAT

SUBTOTALES table with fields: Subtotal (\$76.72), Descuento (\$0.00), IMPUESTOS TRASLADADOS (Iva Tasa IVA 16% \$12.28), TOTAL FACTURADO (\$89.00), PROPINA (\$11.00), TOTAL PAGADO (\$100.00), OBSERVACIONES (No. Referencia: 27965247221647. Fecha de Consumo: 29/08/2018 22:16:48.)

AMERICAN EXPRESS logo and Santander receipt details including card number, name, and amount summary: CONSUMO: \$89.00, PROPINA: \$11.00, TOTAL: \$100.00

Santander receipt details including card number, name, and amount summary: CONSUMO: \$89.00, PROPINA: \$11.00, TOTAL: \$100.00

ESTE DOCUMENTO ES UNA REPRESENTACIÓN IMPRESA DE UN CFDI



COMPROBANTE FISCAL DIGITAL INTERNET DE TIPO INGRESO
 ESPECIALISTAS EN ALTA COCINA, S.A. DE C.V.

EAC8504236U5

GENERAL DE LEY PERSONAS MORALES

Folio Fiscal: 58D2E9E4-4EC8-4EDF-A0BB-870415C933FA
 No. Serie. Cert. SAT: 00001000000404347791
 Fecha de Certificación: 04/09/2018 12:04:52 PM
 Fecha de Emisión: 2018-09-04T12:04:09
 Núm. de Certificado: 00001000000403977035
 Serie: WSA LA
 Folio: 95985

Domicilio Fiscal:
 HAVRE 30
 JUÁREZ, CUAUHTÉMOC, CIUDAD DE MÉXICO
 MÉXICO C.P.:06600

Lugar de Expedición:
 CAPITAN CARLOS LEON GONZALEZ S/N LOC. 1
 AEROPUERTO INTERNACIONAL SALAS, AEROPUERTO INTERNACIONAL DE LA CIUDAD DE
 MEXICO, VENUSTIANO CARRANZA, CIUDAD DE MÉXICO, MÉXICO C.P.:15620

Datos del Cliente:

Nombre: CIATEQ, A.C.
 R.F.C.: CIA781109US4

Uso de CFDI: GASTOS EN GENERAL

Cantidad	Descripción	Unidad de Medida	Descuento	IVA	Precio Unitario	Total
1.00	CONSUMO SEGÚN FOLIO 2879 DE FECHA 29/08/2018	E48		\$48.83	\$305.17	\$305.17

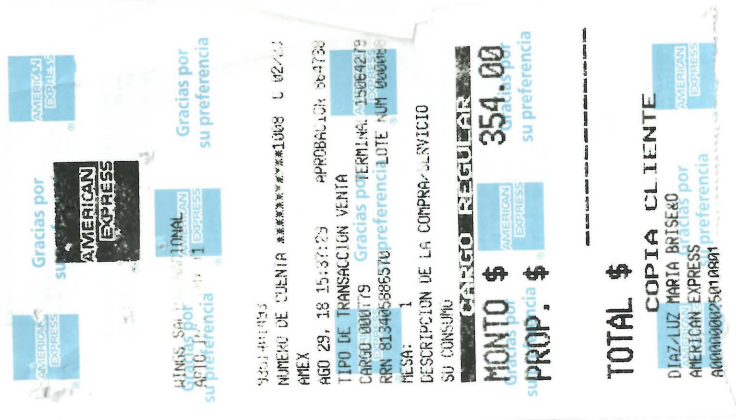

Subtotal:	\$305.17
Descuento:	\$0.00
IVA(16.00 %) trasladado:	\$48.83
Total:	\$354.00

Método de Pago:PAGO EN UNA SOL/
 Forma de Pago:04 TARJETA DE CRÉDITO

Importe con Letra:

TRESCIENTOS CINCUENTA Y CUATRO 00/100 M.N.

Sello Digital de CFDI:

FQySgPQgEiVkWlw9umsss5Yf4zNhY/qHkakiLb+IFXF9Sj1WkA4IC3EUUTCC7ral7vh310ch4i909bsAlaquoFjX7tr249EcaAPMiSYHfn60G/bwqDltun57Qv/AWri5L7J8HMirM1CE6fg7GD7OJs1i94juRc7a/FTMkcFAXwSKBspFukx/KMCauD7ouJ+1vzoGzyTwRB0L+UsWmIPDda0sOnbGxetjWZo4OEOVPV/KINw7ry0KhO4Tfh8Ye0FEPUS07825iDC8nOcl66z72MDx0A3p7AEDc5DZbMBf/c4v5QB5VM9JVmccGeucAFygtN1bitStqmmYNkA4IUQ==

Sello del S.A.T.:

CSdCRYmyVlg6QePA5WIKOsgs2cNwiXp/307Tvr1KSQJbNHoCKk98bDRhGwPhlaXxJ5n+zSq+FCv4Gv42vMvqkB7MeJaGr5k6F1+oncWFRSzzgRstN9+A75CCtVU8KrwsvY9PAkc6QMmHr72E6olXsll9BEOYXODw0ZuJvMvd8iixWV8eD9qC CR9TwrqXL3bquaXg8ZKBbRilcv+STgiiHS3Rz+27MUeECionXz6BffmENTX6BukAGX4JTMjqdBYnqZEVH6AfzSgLVh/KVuv3uJu0PvhnR0Uzqq17DZJ9A+sZqN8fDt+JLXibFGjHjJHD44tgTwt5QLMHWJAXw==

Cadena Original del complemento de certificación digital del S.A.T.:

||1.1|58D2E9E4-4EC8-4EDF-A0BB-870415C933FA|2018-09-04T12:04:52|FQySgPQgEiVkWlw9umsss5Yf4zNhY/qHkakiLb+IFXF9Sj1WkA4IC3EUUTCC7ral7vh310ch4i909bsAlaquoFjX7tr249EcaAPMiSYHfn60G/bwqDltun57Qv/AWri5L7J8HMirM1CE6fg7GD7OJs1i94juRc7a/FTMkcFAXwSKBspFukx/KMCauD7ouJ+1vzoGzyTwRB0L+UsWmIPDda0sOnbGxetjWZo4OEOVPV/KINw7ry0KhO4Tfh8Ye0FEPUS07825iDC8nOcl66z72MDx0A3p7AEDc5DZbMBf/c4v5QB5VM9JVmccGeucAFygtN1bitStqmmYNkA4IUQ==|00001000000404347791||

Aviso de Privacidad:
 *CMR, S.A.B. de C.V. es el responsable del tratamiento de sus datos personales, los cuales requerimos para emitir la presente factura y cumplir con las disposiciones fiscales

Este documento es una representación impresa de un CFDI.





Aeropuerto Internacional de la Ciudad de México, S.A. de C.V.

AIC980601988

Av. Capitán Carlos León, S/N
Col. Peñon de los baños,
Delegación Venustiano Carranza
Ciudad de México, México, C.P. 15620

Régimen Fiscal:

General de Ley Personas Morales

Factura

Tipo de Comprobante

I - Ingreso

Folio Fiscal

259AB62A-7786-4573-A8A4-060DB01C028D

No de Certificado del CSD

00001000000403794909

Lugar, fecha y hora de emisión:

15620 2018-09-03T08:03:11

Serie Folio

DMEX 52551

Uso del CFDI

G03 Gastos en general

Fecha de Ingreso:

Inicio: 2018-08-29 13:59:24

Fin: 2018-08-31 16:44:00

Ticket No.

201201300010728134

Receptor:

CIATEQ AC

CIA781109US4

AV. SAN AGUSTIN DEL RETABLO 150 Col. CONSTITUYENTES
FOVISSSTE, C.P. 76150, QUERÉTARO, QUERÉTARO,

Método de Pago: PUE - Pago en una sola exhibición

Forma de Pago: 01 - Efectivo

Moneda: MXN

Tipo de Cambio: 1

Cantidad	Clave Producto	Clave de Unidad	Descripción	Tasa o Cuota	Impuesto / Importe	Precio Unitario	Importe
1	78111807	Servicio	Estacionamiento de autos	Tasa 0.16000	002 - IVA 119.17	744.83	744.83

Total con Letra

(OCHOCIENTOS SESENTA Y CUATRO PESOS 00/100 MXN)

Subtotal: \$ 744.83

IVA: \$ 119.17

Total: \$ 864.00

Sello Digital del CFDI:

iSKn+F4bDpAKWnhL3PZ+Mofji8TRHTEcMXyQzfzfhg5gNqkXsfj1v+KzXYBoc6xfME9IiXsYy+bG3zVv/Y+qqqkPiz0gFioiA
+txGMRGs9GpZtDCKY7Q8WXvu94oEU3INZOAvFLtaA/KfOjWsvmw9GII7gGtMSk4nR0vcRIwSYEV2S0oc5zDOMvHiBaZdkM9JXZ+WbzcqKTqr+vY0ZCJhA/
T4ftQvooilZ6J013Acwz9zdXdpCq1f/pFOODV5kKp5WKS60CzxG97oencraBWintjqS/Klpb69xcvWHLnGLKE0GRuLyeRGitvyh2/sVz5I2ztAvyWxiTAv8FN8/Ew==

Sello del SAT:

UFtCai9d6RvJUGW17GG1DONHCZfNqYCVQDZA24pFFaEpLzM8IP92OdsrkMitgg0icvDzdBGr0RdDyX8vaOCNNGTuYUswlriW8w0tf
+KI9OnqaufUAfa8CTMCbUZU9OQ58jHH1ZPBkWuEj4qy9qzYy32VYTAtwL2OZi6J08yYaoG7gb9641Qedyi3fkYjL+SxkBVndUJK6vyj7YcVodcAfcju70cwGH4U
+1hXVMPvvGCUxIHYuGe6gKrEdzKGPGu7/8bY5j7bq8PHEB18Vww0Yd9mPrYaSjx94u/XJSBETEPz3ZWUaqoQ+rSmVDZsmq5qztSPah0HqdSSnDQOEvmkvw==

Cadena Original del complemento de certificación digital del SAT:

||1.1|259AB62A-7786-4573-A8A4-060DB01C028D|2018-09-03T08:04:36|STO020301G28|SKn+F4bDpAKWnhL3PZ
+Mofji8TRHTEcMXyQzfzfhg5gNqkXsfj1v+KzXYBoc6xfME9IiXsYy+bG3zVv/Y+qqqkPiz0gFioiA
+txGMRGs9GpZtDCKY7Q8WXvu94oEU3INZOAvFLtaA/KfOjWsvmw9GII7gGtMSk4nR0vcRIwSYEV2S0oc5zDOMvHiBaZdkM9JXZ
+WbzcqKTqr+vY0ZCJhA/KT4ftQvooilZ6J013Acwz9zdXdpCq1f/pFOODV5kKp5WKS60CzxG97oencraBWintjqS/
Klpb69xcvWHLnGLKE0GRuLyeRGitvyh2/sVz5I2ztAvyWxiTAv8FN8/Ew==|00001000000404627119||

No de Serie del Certificado del SAT: 00001000000404627119

Fecha y hora de certificación: Sep 3, 2018 8:04 AM

Leyenda del SAT:

RFC del proveedor de certificación del comprobante: STO020301G28

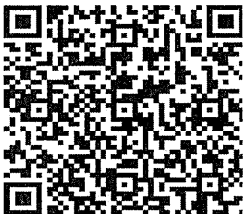

ESTE DOCUMENTO ES UNA REPRESENTACION IMPRESA DE UN CFDI

AICM
ICIF/NIF: AIC980601988
Caril: Par Leon S/N
15020 Penon de los Banos
Venustiano Carranza
Mexico
!Tef: 935555555

Estacionamiento Nacional
Terminal 1

!Recibo: 20120130001/0728134
!Equip: 0029 013
!Fecha: 29/08/2018 16:45:00(-5)
!Cobro: 0029 13 04 1083369

!Concepto	!Importe
Cobro Ticket	\$ 84.00
!Ticket: 0029 002 3321379	
29/08/2018 13:59:24(-5)	

!Inicio: 29/08/2018 13:59(-5)
!Fin: 31/08/2018 16:44(-5)
!Duracion: 002d 02h 45m

!Total: \$ 864.00

!Forma de Pago	!Importe
Efectivo	\$ 864.00

!Entregado: \$ 900.00
!Cambio: \$ 36.00

!IVA:	16.00 %

!Importe Neto:	\$ 744.83
!Importe IVA:	\$ 119.17
!Importe Total:	\$ 864.00