

Dias Solicitados en el año:		103	
Dias Comprobados en el año:		87	
Comisionado:	<b>TRAPAGA/MARTINEZ/LUIS GERARDO</b>	Unidad:	O-CORPORATIVO
	Registrado por: MORENO/MORENO/ELIZABETH LORELAY	Dirección:	DG0 -
Puesto:	D001 - DIRECTOR GENERAL	Gerencia:	DG0 - DIRECCIÓN GENERAL
Nomina:	1443	Lider del proyecto	Luis Gerardo Trapaga Martinez
CIATEQ\gerardo.trapaga			

Motivo Comisión:	visita CIATEQ Jalisco	Periodo Comisión:	2017.08.10 - 2017.08.11
Proyecto:	GODG0-DIRECCIÓN GENERAL	Periodo Real de Comprobación:	2017.08.10 - 2017.08.11
Actividad:	910-RECURSOS	Centro de Costo:	DG0
		Fideicomiso:	<input type="checkbox"/> Si <input checked="" type="checkbox"/> No
		Folio:	CO002016

Destino	Dias	Zona	Acompaña	Tarifa diaria	Importe \$	Importe USD\$	Importe EU\$
Jalisco	2	Nacional Económica		\$1,500.00	\$3,000.00		
				<b>Total :</b>	<b>\$3,000.00</b>		

Concepto de Gastos	EFECTIVO			TC			IAVE	T. GAS.
	Pesos	Dolares	Euros	Pesos	Dolares	Euros	Pesos	Pesos
HOSPEDAJE	\$0.00	\$0.00	\$0.00	\$2,596.25	\$0.00	\$0.00	\$0.00	\$0.00
ACTA PORMENORIZADA VIATICOS	\$0.00	\$0.00	\$0.00	\$75.48	\$0.00	\$0.00	\$0.00	\$0.00
ALIMENTACION	\$0.00	\$0.00	\$0.00	\$654.25	\$0.00	\$0.00	\$0.00	\$0.00
<b>Total</b>	<b>\$0.00</b>	<b>\$0.00</b>	<b>\$0.00</b>	<b>\$3,325.98</b>	<b>\$0.00</b>	<b>\$0.00</b>	<b>\$0.00</b>	<b>\$0.00</b>

Detalle de autorizado, entregado y comprobado

TOTAL COMPROBACION EN PESOS						DIFERENCIA ENTREGADO		DIF. AUTORIZADO
Autorizado	Entregado	Comprobado o efvo.	Comprobado o TC	Comprobado o TIAVE	Comprobado TGASOLINA	Autorizado - Comprobado VIATICOS	Autorizado - Comprobado OTROS GASTOS	Entreg. efvo. - Comp. en efvo.
\$3,100.00	\$100.00	\$0.00	\$3,325.98	\$0.00	\$0.00	-\$325.98	\$100.00	\$100.00

Observaciones: Los gastos inherentes los cubre Trinidad Hernandez

  
 TRAPAGA/MARTINEZ/LUIS GERARDO  
 Comisionado (a)

  
 Luis Gerardo Trapaga Martinez  
 Autorización

Por el excedente erogado fuera de las Tarifas y Políticas de CIATEQ, A.C. acepto reintegrar dicho importe o bien me sea descontado por Nómina

FMF-24  
 Revisión : 19.ENE.12

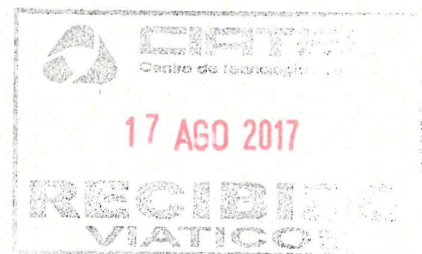

L-21568

Días Solicitados en el año:	103
Días Comprobados en el año:	87

Comisionado:	<b>TRAPAGA/MARTINEZ/LUIS GERARDO</b> Registrado por: MORENO/MORENO/ELIZABETH LORELAY	Unidad:	O-CORPORATIVO
Puesto:	D001 - DIRECTOR GENERAL	Dirección:	DG0 -
Nomina:	1443 CIATEQ/gerardo.trapaga	Gerencia:	DG0 - DIRECCIÓN GENERAL
		Lider del proyecto	Luis Gerardo Trapaga Martinez

Motivo Comisión:	visita CIATEQ Jalisco	Periodo Comisión:	2017.08.10 - 2017.08.11
Proyecto:	GODG0-DIRECCIÓN GENERAL	Periodo Real de Comprobacion	2017.08.10 - 2017.08.11
Actividad:	910-RECURSOS	Centro de Costo	DG0
		Fideicomiso:	<input type="checkbox"/> SI <input checked="" type="checkbox"/> No
		Folio:	CO002016

Destino	Dias	Zona	Acompaña	Tarifa diaria	Importe \$	Importe USD \$	Importe EU \$
Jalisco	2	Nacional Económica		\$1,500.00	\$3,000.00		
				<b>Total :</b>	<b>\$3,000.00</b>	<b>0</b>	<b>0</b>

Consecutivo	Descripción del gasto	Total gasto	Moneda
1	PROPINA	\$75.48	PESOS MEXICANOS, TC
		\$75.48	PESOS MEXICANOS

FFI-03  
Revisión : 21.SEP.16





**SUITES CARIBE SA DE CV**

AV. LOPEZ MATEOS  
CHAPALITA  
GUADALAJARA  
JAL

C.P. 2128  
44510

R.F.C. SCA691201574

Num. de Certificado  
00001000000404381324

Fecha de Emisión  
2017/08/11 09:58:01

Num. de Certificado SAT  
00001000000404614920

Folio (UUID)  
f67b4d39-4000-49f1-8280-e668aeb84c89

Fecha de Certificación del CFDI  
2017-08-11T10:00:23

XML: 78845

**Lugar de emisión: Guadalajara, Jalisco**

**DATOS DEL CLIENTE**

RFC: CIA781109US4  
CIATEQ A C

gerardo.trapaga@ciateq.mx

Dirección: AV DEL RETABLO 150 , CONSTITUYENTES FOVISSTE

Municipio: QUERETARO

C.P.: 76150

Ciudad: QUERETARO

Edo: QUERETARO

Pais: MEXICO

Nombre : TRAPAGA MARTINEZ, LUIS GERARDO

Estancia: 20170810 a 20170811

Folio: 41056

Ext.: 0

REFERENCIA: 24130 Método de pago: 04

Habitación: 710

Cajero: JCU

Num. de cuenta: 1006

Reservación: 1 52189 1 Régimen: REGIMEN GENERAL DE LEY PERSONAS MORALES

**PRODUCTOS Y SERVICIOS**

PARTIDA	CANTIDAD	UNI. MED.	DESCRIPCION	PRECIO UNITARIO	IMPORTE
0001	1	NO APLICA	ALIMENTOS	1,271.55	1,271.55
0002	1	NO APLICA	RENTA HABITACION	756.30	756.30

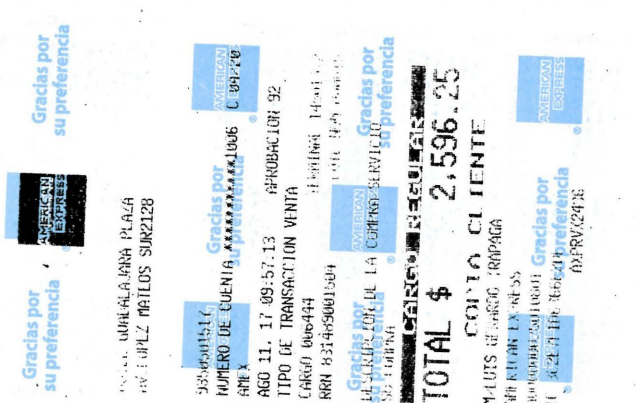

Este Documento es una Representación Impresa de un CFDI

**\*\*PAGO EN UNA SOLA EXHIBICION\*\***

Sello Digital del Emisor:

\*\*\* DOS MIL QUINIENTOS NOVENTA Y SEIS PESOS 25/100 M.N. \*\*\*

UI/TzPHNU36lhJZ9Qig5Q0AxDN52GwFRAz23Q/ufXqdeL9tuLiK9P3DOHGnTbVvHrFjvTpBWU+f5qTZ8cT/wBUGP4Zo5BmweOM9EO/bfJfKpX9Er2Zrj3+I5Rb9ZC7zxvTN8Fneh90SWbNceBkziKPRFfmE0BMvGiBm71zwJujJjQkrEzMu3rHRSUya/EuFprnbLdVKI6kQReadoCPH35UoderSo

**Cadena Original del Complemento de Certificación Digital del SAT**

||1.0|f67b4d39-4000-49f1-8280-e668aeb84c89|2017-08-11T10:00:23|UI/TzPHNU36lhJZ9Qig5Q0AxDN52GwFRAz23Q/ufXqdeL9tuLiK9P3DOHGnTbVvHrFjvTpBWU+f5qTZ8cT/wBUGP4Zo5BmweOM9EO/bfJfKpX9Er2Zrj3+I5Rb9ZC7zxvTN8Fneh90SWbNceBkziKPRFfmE0BMvGiBm71zwJujJjQkrEzMu3rHRSUya/EuFprnbLdVKI6kQReadoCPH35UoderSo2Paq/AxFF0XH07u5DPnRGrG4STf9b0Py4o7Xaj0fm7DEskieOeVe8e

**Sello Digital del SAT:**

wA6Pol94/HAU8cvyysPQbCyMYCHA7rj3X+Vra3iT/FdTCG3OhMrucaeK+SQregErMSPd470ujLhjHUUeLyaLRdLzJMwpVWNfrIYEOrNx6MUEOrO7gyR2H1UomitMYZ+rYFHGRqGgSxIlZZFxi8utxHq6EqlnZ0qPjcrCKop/qmcgayANe2Kzs6IRso7gw42CxHvCNaGmSsAr5d7se6VT2nqf6

SUBTOTAL :	2,027.85
ISH 3%:	22.69
IVA 16%:	324.46
TOTAL FACTURA :	2,375.00
OTROS CARGOS :	0.00
SERVICIO:	221.25
IMPORTE A PAGAR:	2,596.25





SERIE: A

FOLIO: 13556

FECHA: 11/8/2017 16:17:19

**Documento Válido**

**SUPREMOS MARISCOS SA DE CV**

SMA850618PT2 AV. NIÑO OBRERO No. 560 FRACC. CAMINO REAL,  
REAL,  
. 45040  
ZAPOPAN JALISCO MEXICO

**REGIMEN FISCAL: REGIMEN GENERAL DE LEY DE LAS PERSONAS MORALES**

Cliente:	CIATEQ AC	CONDICIONES DE PAGO			
R.F.C.:	CIA781109US4	FORMA DE PAGO		PAGO EN UNA SOLA EXHIBICION	
Domicilio:	AV. DEL RETABLO No. 150				
Telefono:	4-2112600	Colonia:	CONSTITUYENTES FOMISSSTE	C.P.:	76150
Ciudad:	QUERETARO	Estado:	QUERETARO	País:	MEXICO

dirección: AV NIÑO OBRERO 560 , FRACC. CAMINO REAL, 45040, ZAPOPAN, JALISCO, MEXICO

Cantidad	Unidad	Concepto / Descripción	Valor Unitario	Impc
1	N/A	CONSUMO DE ALIMENTOS Y BEBIDAS	390.73	390
Importe con letra			<b>SUBTOTAL:</b>	390.
CUATROCIENTOS CINCUENTA Y TRES PESOS 25/100 M.N.			<b>I.V.A.:</b>	62.
Método de Pago			<b>TOTAL:</b>	453.

28

**Observaciones:**

Este documento es una representación impresa de un CFDI  
Efectos fiscales al pago  
PAGO EN UNA SOLA EXHIBICION



Serie del Certificado del emisor	00001000000404480958
Folio fiscal	BT239933-3030-4ADA-B3A3-03A850109723
No de Serie del Certificado del SAT	00001000000404480974
Fecha y hora de certificación	Agosto 11, 2017 - 16:17:33

AVTCj3YUW2QymhR2LgagNIEMIFiaRz2Xk01VAMC2dmlFXb0Ge4uaGDCqgnS8080jDy81699JphzmbGax7/G/1c=3NHTDR1V8EK  
 NCHDPAIV86GKyggs2Lw8a00V7XKAeI2XIAzMGSE99w7qHMTInu8Qigdn0mf0E/no069T+VBTkmQnHLpnFVp8w  
 RYp2Lw8d00V7XKAeI2XIAzMGSE99w7qHMTInu8Qigdn0mf0E/no069T+VBTkmQnHLpnFVp8w  
 4nRgg+8xkXARCAUle+xc0QyaPaM8vgrvVCCQW8mF8/5jUnly2n47scu0y8LeyDawNURVKS6pGau67v0JUVg==

BTME11VQ4FvgT1SEuzFmreFuRoNcagEDJvqprA1+wrIC0z861+60vWzEXF411J517eIXawNqdiWg70e  
 VPF8Pwaz0F008DnJWV764k7TSG0V/Ewe+BTAT8Fxnsh6h8Q8gjoNveVW71swNUL8W140vpa2UL+06K02c  
 05aMdeA/D99J9InF8q2wDvgAEK7w5Q96pMUnD6v88Gau0gm0KagR82L7eRy6us7dle8w0F+qk2Pa  
 4nRgg+8xkXARCAUle+xc0QyaPaM8vgrvVCCQW8mF8/5jUnly2n47scu0y8LeyDawNURVKS6pGau67v0JUVg==

112 | 0 | BT239933-3030-4ADA-B3A3-03A850109723 | 2017-08-11T16:17:33 | AVTCj3YUW2QymhR2LgagNIEMIFiaRz2Xk01VAMC2dmlFXb0Ge4uaGDCqgnS8080jDy81699JphzmbGax7/G/1c=3NHTDR1V8EK  
 134 | 0 | BT239933-3030-4ADA-B3A3-03A850109723 | 2017-08-11T16:17:33 | AVTCj3YUW2QymhR2LgagNIEMIFiaRz2Xk01VAMC2dmlFXb0Ge4uaGDCqgnS8080jDy81699JphzmbGax7/G/1c=3NHTDR1V8EK  
 RYp2Lw8d00V7XKAeI2XIAzMGSE99w7qHMTInu8Qigdn0mf0E/no069T+VBTkmQnHLpnFVp8w  
 4nRgg+8xkXARCAUle+xc0QyaPaM8vgrvVCCQW8mF8/5jUnly2n47scu0y8LeyDawNURVKS6pGau67v0JUVg==



**Gastronomica BCS S.A. de C.V.**  
 GBC150601FP0  
**DOMICILIO FISCAL**  
 Av. Universidad 1627  
 Ex Hacienda de Guadalupe Chimalistac  
 Alvaró Obregon  
 DF Mexico C.P. 01050

**Folio Fiscal:**  
 692CB694-F98C-4E07-8AFA-1DFD9A15B6F1  
**Fecha y Hora de Certificación:**  
 2017-08-10T15:49:31  
**No. de Serie del Certificado del SAT:**  
 00001000000404594081  
**No. de Serie del Certificado del Contribuyente:**  
 00001000000307348355

**RÉGIMEN FISCAL:** REGIMEN GENERAL DE LEY DE PERSONAS MORALES

**CLIENTE:**  
 CIATEQ A.C.  
 AV. DEL RETABLO # 150  
 COL. CONSTITUYENTES FOVISSSTE  
 QUERÉTARO  
 QUERÉTARO MÉXICO 76150  
 RFC: CIA781109US4

**FACTURA**  
**FECHA Y HORA DE EMISIÓN:** 2017-08-10 15:49:30  
**LUGAR DE EXPEDICIÓN:** México  
**SERIE Y FOLIO:** A - 3366  
**TIPO DE CAMBIO:** 1.00 **MONEDA:** MXN

**FORMA DE PAGO:**  
 PAGO EN UNA SOLA EXHIBICION  
**MÉTODO DE PAGO:**

**NÚMERO DE CUENTA DE PAGO:**  
 1006

**TIPO DE COMPROBANTE:**  
 INGRESO  
**CONDICIONES DE PAGO:**  
 CONTADO

CANTIDAD	UNIDAD DE MEDIDA	NÚMERO DE IDENTIFICACIÓN	DESCRIPCIÓN	PRECIO UNITARIO	IMPORTE
1.00	SERVICIO	NO APLICA	CONSUMO DE ALIMENTOS	173.28	173.28
<b>CANTIDAD CON LETRA</b> DOSCIENTOS UNO PESOS 00/100				<b>SUBTOTAL</b>	173.28
				<b>IVA 16%</b>	27.72
				<b>TOTAL</b>	201.00



**SELLO DIGITAL DEL EMISOR**

O6Y78ViatUJwtpGPAYXOWjJL++y1fqhsDZcPnpYPSgA+ZBv5p3BY1rdZpJ335imlhLT+37hUyJ8m8KpYkYefUYMfPI  
 Q4Si0LflbT7g6UCFig0rCftJfQePdJN9tTfe8y3BcAGUrbfyy/IUmsUXPCVihDFFCDagEGrz9t/nznULP57ZGII+JS  
 ATTQF6jepZN59vDWF0tFW/ZTRuYeeRy4xAsTK0bu4HBogX7Krv17WdkkpQOwq192sm7hMs4JkaJxcM1nu5LQtg6Na  
 TQoF1jQFmb1jHm+ZH43LW+FME8lpVBi5vr7Wauo37iJZAwgykf/tibLayY0YaFQMKVlgdmdg==

**CADENA ORIGINAL DEL COMPLEMENTO DE CERTIFICACIÓN DIGITAL DEL SAT**

||1.0|692CB694-F98C-4E07-8AFA-1DFD9A15B6F1|2017-08-10T15:49:31|O6Y78ViatUJwtpGPAYXOWjJL++y1fqhsDZcPnpYPSgA+ZBv5p3BY1rdZpJ335imlhLT+37hUyJ8m8KpYkYefUYMfPI  
 Q4Si0LflbT7g6UCFig0rCftJfQePdJN9tTfe8y3BcAGUrbfyy/IUmsUXPCVihDFFCDagEGrz9t/nznULP57ZGII+JS  
 ATTQF6jepZN59vDWF0tFW/ZTRuYeeRy4xAsTK0bu4HBogX7Krv17WdkkpQOwq192sm7hMs4JkaJxcM1nu5LQtg6Na  
 TQoF1jQFmb1jHm+ZH43LW+FME8lpVBi5vr7Wauo37iJZAwgykf/tibLayY0YaFQMKVlgdmdg==|00001000000404594081||

**SELLO DIGITAL DEL SAT**

C6UcAefjcvGXbrWZQZgHExUP1wceyES4pPAbzs1zkHUWWXagN4PtSHIRrDA0715snFvro3PZpxbXmvtQMWOOp7xfqZAUeDCSYmeDP  
 xr5TkaTa28u/m9g6EEIGr/L1I+/qixMBQ2EFtCqTqU+2q8oE8+C+GFL5clvOwvPIVUa3qOvVVUZjGI4QCTy5+iQH7F5Zu8x1yDco  
 ESJ7Yf7UFMP5z9dkaTI02JeStopoXnGYubridKdIUfWGHcIc+mPjUtAwMMS7IYvyEBNPO3oN0SDP54FeO9GuCM7q8GRE5/TsBnY0  
 0eQzM4SIDqSZcTla4I7ohfRagVPLyIUfFeqNZZMFxMw==  
 eQzM4SIDqSZcTla4I7ohfRagVPLyIUfFeqNZZMFxMw==

Este documento es una representación impresa de un CFDI

**Elizabeth Lorelay Moreno Moreno**

**From:** ResguardoDigital <do-not-reply@resguardodigital.mx>  
**Sent:** lunes, 14 de agosto de 2017 12:12 p. m.  
**To:** Elizabeth Lorelay Moreno Moreno  
**Cc:** Rosa Torres  
**Subject:** Resultado de la Validación de Comprobantes Fiscales

Le informamos que los siguientes comprobantes fiscales emitidos por ustedes a cargo de **CIATEQ AC** no presentaron ningún error en el proceso de validación que a continuación se detalla:

- Archivo **FA0000013556.xml** con folio fiscal **B7239988-3C3C-4ADA-B3A3-03A860709723**, con un estatus de certificación en el SAT como **Vigente**, emitido el **8/11/2017 4:17:19 PM** por **SUPREMOS MARISCOS SA DE CV**, Rfc **SMA850618PT2**, monto total **\$453.25**:  
Resultado de la validación. 11 Aciertos: El CFDI tiene una versión válida en función de su fecha de emisión. / La estructura del CFDI es válida. / El separador decimal de los importes del CFDI es correcto. / La aritmética de los importes del CFDI es correcta. / El CFDI fue emitido dentro de la vigencia del certificado / El sello del CFDI es válido. Digestión SHA1: b41c810dbf467969e6d66e0a83ac8c33a464bef1. / El sello de timbrado del CFDI es válido. Digestión SHA1: 7e40a0eacfa92a4a2e3d6c303d76854b923fe4a. / El comprobante cuenta con el atributo formaDePago requerido por el SAT. / El comprobante cuenta con el elemento RegimenFiscal requerido por el SAT. / El RFC del emisor no se encuentra en los supuestos del Art 69-B del CFF. / El método de pago es Válido.
- Archivo **AAA1B7D8FBA3424081AE9BBABF4512F1.xml** con folio fiscal **AAA1B7D8-FBA3-4240-81AE-9BBABF4512F1**, con un estatus de certificación en el SAT como **Vigente**, emitido el **8/13/2017 2:58:26 PM** por **LIJJ740705RTA**, monto total **\$200.00**:  
Resultado de la validación. 11 Aciertos: El CFDI tiene una versión válida en función de su fecha de emisión. / La estructura del CFDI es válida. / El separador decimal de los importes del CFDI es correcto. / La aritmética de los importes del CFDI es correcta. / El CFDI fue emitido dentro de la vigencia del certificado / El sello del CFDI es válido. Digestión SHA1: 5d1a55c6ddacdb306827bb221f8a34cd47da008d. / El sello de timbrado del CFDI es válido. Digestión SHA1: 59105cf01b2773197f8f2a2a17bec9ba7615b412. / El comprobante cuenta con el atributo formaDePago requerido por el SAT. / El comprobante cuenta con el elemento RegimenFiscal requerido por el SAT. / El RFC del emisor no se encuentra en los supuestos del Art 69-B del CFF. / El método de pago es Válido.
- Archivo **3366\_A\_CIA781109US4.xml** con folio fiscal **692CB694-F98C-4E07-8AFA-1DFD9A15B6F1**, con un estatus de certificación en el SAT como **Vigente**, emitido el **8/10/2017 3:49:30 PM** por **Gastronomica BCS S.A. de C.V.**, Rfc **GBC150601FPO**, monto total **\$201.00**:  
Resultado de la validación. 11 Aciertos: El CFDI tiene una versión válida en función de su fecha de emisión. / La estructura del CFDI es válida. / El separador decimal de los importes del CFDI es correcto. / La aritmética de los importes del CFDI es correcta. / El CFDI fue emitido dentro de la vigencia del certificado / El sello del CFDI es válido. Digestión SHA1: 279f7014b75ec0ed6e29983fafab0d31385932cd. / El sello de timbrado del CFDI es válido. Digestión SHA1: ac37ff3920ffd633f27756e4611ac1dec8b237b5. / El comprobante cuenta con el atributo formaDePago requerido por el SAT. / El comprobante cuenta con el elemento RegimenFiscal requerido por el SAT. / El RFC del emisor no se encuentra en los supuestos del Art 69-B del CFF. / El método de pago es Válido.
- Archivo **FA0000013556.pdf** con serie y folio **A-13556**, emitido el **8/11/2017 4:17:19 PM** por **SUPREMOS MARISCOS SA DE CV**, Rfc **SMA850618PT2**, monto total **\$453.25**:  
No presento ningún error de validación.

- Archivo **factura 93.pdf** con folio , emitido el **8/13/2017 2:58:26 PM** por **LIJ740705RTA**, monto total **\$200.00:**  
No presento ningún error de validación.
- Archivo **3366\_A\_CIA781109US4.pdf** con serie y folio **A-3366**, emitido el **8/10/2017 3:49:30 PM** por **GASTRONOMICA BCS S.A. DE C.V., Rfc GBC150601FP0**, monto total **\$201.00:**  
No presento ningún error de validación.

Proceso de validación realizado por encargo de CIATEQ AC a través de nuestro sistema.

Si tiene alguna duda acerca de este mensaje, por favor contacte a: Rosa Cristina Torres Suárez  
<rosa.torres@ciateq.mx>

Por favor no conteste a este mensaje ya que las respuestas no se supervisan.

Elizabeth Lorelay Moreno Moreno

**From:** ResguardoDigital <do-not-reply@resguardodigital.mx>  
**Sent:** martes, 15 de agosto de 2017 12:04 p. m.  
**To:** Elizabeth Lorelay Moreno Moreno  
**Cc:** Rosa Torres  
**Subject:** Resultado de la Validación de Comprobantes Fiscales

Le informamos que los siguientes comprobantes fiscales emitidos por ustedes a cargo de **CIATEQ AC** no presentaron ningún error en el proceso de validación que a continuación se detalla:

- Archivo **041056000\_00024130.xml** con folio fiscal **f67b4d39-4000-49f1-8280-e668aeb84c89**, con un estatus de certificación en el SAT como **Vigente**, emitido el **8/11/2017 9:58:01 AM** por **SUITES CARIBE SA DE CV**, Rfc **SCA691201574**, monto total **\$2,375.00**:  
Resultado de la validación. 11 Aciertos: El CFDI tiene una versión válida en función de su fecha de emisión. / La estructura del CFDI es válida. / El separador decimal de los importes del CFDI es correcto. / La aritmética de los importes del CFDI es correcta. / El CFDI fue emitido dentro de la vigencia del certificado / El sello del CFDI es válido. Digestión SHA1: 792716e2efd84fe86381e16152e4e8d8bc28ac39. / El sello de timbrado del CFDI es válido. Digestión SHA1: 5afcf50bc47dfa8e994cc9f2d935ccf2ec357ed4. / El comprobante cuenta con el atributo formaDePago requerido por el SAT. / El comprobante cuenta con el elemento RegimenFiscal requerido por el SAT. / El RFC del emisor no se encuentra en los supuestos del Art 69-B del CFF. / El método de pago es Válido.
- Archivo **JCU\_41056\_0\_095808.pdf** con folio **78845**, emitido el **8/11/2017 9:58:01 AM** por **SUITES CARIBE SA DE CV**, Rfc **SCA691201574**, monto total **\$2,375.00**:  
No presento ningún error de validación.

Proceso de validación realizado por encargo de CIATEQ AC a través de nuestro sistema.

Si tiene alguna duda acerca de este mensaje, por favor contacte a: Rosa Cristina Torres Suárez  
<rosa.torres@ciateq.mx>

Por favor no conteste a este mensaje ya que las respuestas no se supervisan.